

NUMERO	DESCRIZIONE	UNITA'	VALORE	UNITA'	VALORE
1	...	...	...	...	...
2	...	...	...	...	...
3	...	...	...	...	...
4	...	...	...	...	...
5	...	...	...	...	...
6	...	...	...	...	...
7	...	...	...	...	...
8	...	...	...	...	...
9	...	...	...	...	...
10	...	...	...	...	...
11	...	...	...	...	...
12	...	...	...	...	...
13	...	...	...	...	...
14	...	...	...	...	...
15	...	...	...	...	...
16	...	...	...	...	...
17	...	...	...	...	...
18	...	...	...	...	...
19	...	...	...	...	...
20	...	...	...	...	...
21	...	...	...	...	...
22	...	...	...	...	...
23	...	...	...	...	...
24	...	...	...	...	...
25	...	...	...	...	...
26	...	...	...	...	...
27	...	...	...	...	...
28	...	...	...	...	...
29	...	...	...	...	...
30	...	...	...	...	...
31	...	...	...	...	...
32	...	...	...	...	...
33	...	...	...	...	...
34	...	...	...	...	...
35	...	...	...	...	...
36	...	...	...	...	...
37	...	...	...	...	...
38	...	...	...	...	...
39	...	...	...	...	...
40	...	...	...	...	...
41	...	...	...	...	...
42	...	...	...	...	...
43	...	...	...	...	...
44	...	...	...	...	...
45	...	...	...	...	...
46	...	...	...	...	...
47	...	...	...	...	...
48	...	...	...	...	...
49	...	...	...	...	...
50	...	...	...	...	...
51	...	...	...	...	...
52	...	...	...	...	...
53	...	...	...	...	...
54	...	...	...	...	...
55	...	...	...	...	...
56	...	...	...	...	...
57	...	...	...	...	...
58	...	...	...	...	...
59	...	...	...	...	...
60	...	...	...	...	...
61	...	...	...	...	...
62	...	...	...	...	...
63	...	...	...	...	...
64	...	...	...	...	...
65	...	...	...	...	...
66	...	...	...	...	...
67	...	...	...	...	...
68	...	...	...	...	...
69	...	...	...	...	...
70	...	...	...	...	...
71	...	...	...	...	...
72	...	...	...	...	...
73	...	...	...	...	...
74	...	...	...	...	...
75	...	...	...	...	...
76	...	...	...	...	...
77	...	...	...	...	...
78	...	...	...	...	...
79	...	...	...	...	...
80	...	...	...	...	...
81	...	...	...	...	...
82	...	...	...	...	...
83	...	...	...	...	...
84	...	...	...	...	...
85	...	...	...	...	...
86	...	...	...	...	...
87	...	...	...	...	...
88	...	...	...	...	...
89	...	...	...	...	...
90	...	...	...	...	...
91	...	...	...	...	...
92	...	...	...	...	...
93	...	...	...	...	...
94	...	...	...	...	...
95	...	...	...	...	...
96	...	...	...	...	...
97	...	...	...	...	...
98	...	...	...	...	...
99	...	...	...	...	...
100	...	...	...	...	...

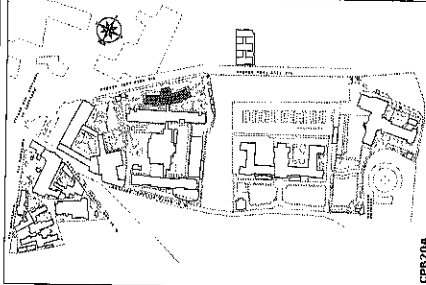

CPB20A

**AZIENDA OSPEDALIERA  
SANGIANNI ADDOLORATA**  
VIA S. GIANNI ADDOLORATA 1, 50139

**ORIGINALE DAN GIOVANNI  
V. COLASANTONI S.**

**AFFALTO  
DI MULTITERMIZIO TECNOLOGICO  
E FORNITURA VETTORI ENERGETICI**  
AZIENDA S. GIANNI ADDOLORATA  
S. GIANNI ADDOLORATA, 50139  
S. GIANNI ADDOLORATA, 50139  
S. GIANNI ADDOLORATA, 50139  
S. GIANNI ADDOLORATA, 50139  
S. GIANNI ADDOLORATA, 50139

**SERVIZIO DI PROIEZIONE E CANTIERI**

PROGETTO	REVISIONE	AUTORE	DATA

**PIANTA PRIMO TERZO**  
REPARTI

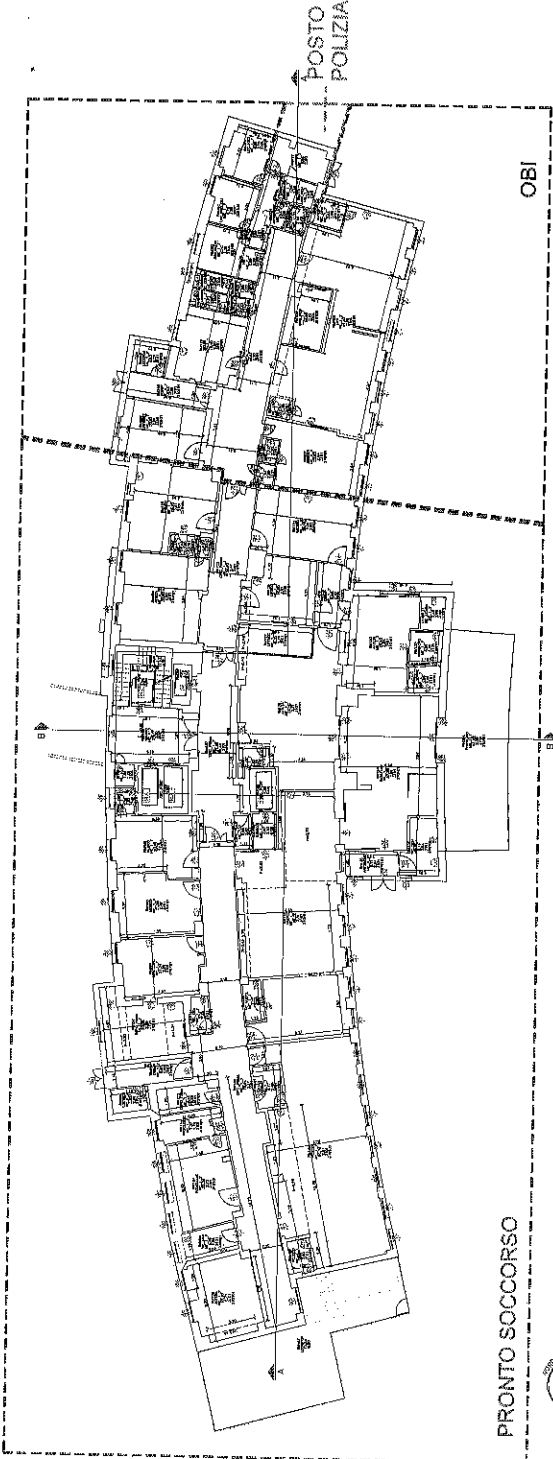

COPERTURA  
PIL  
1.377,10

COPERTURA  
PIL  
1.250,87



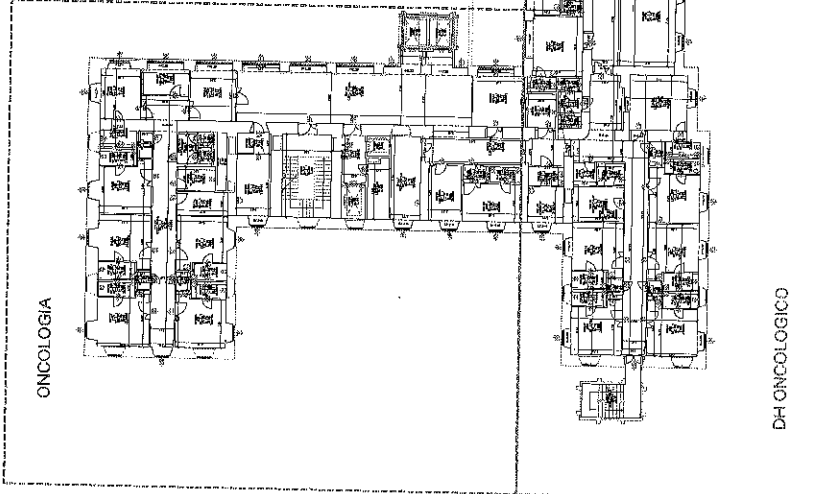

ONCOLOGIA

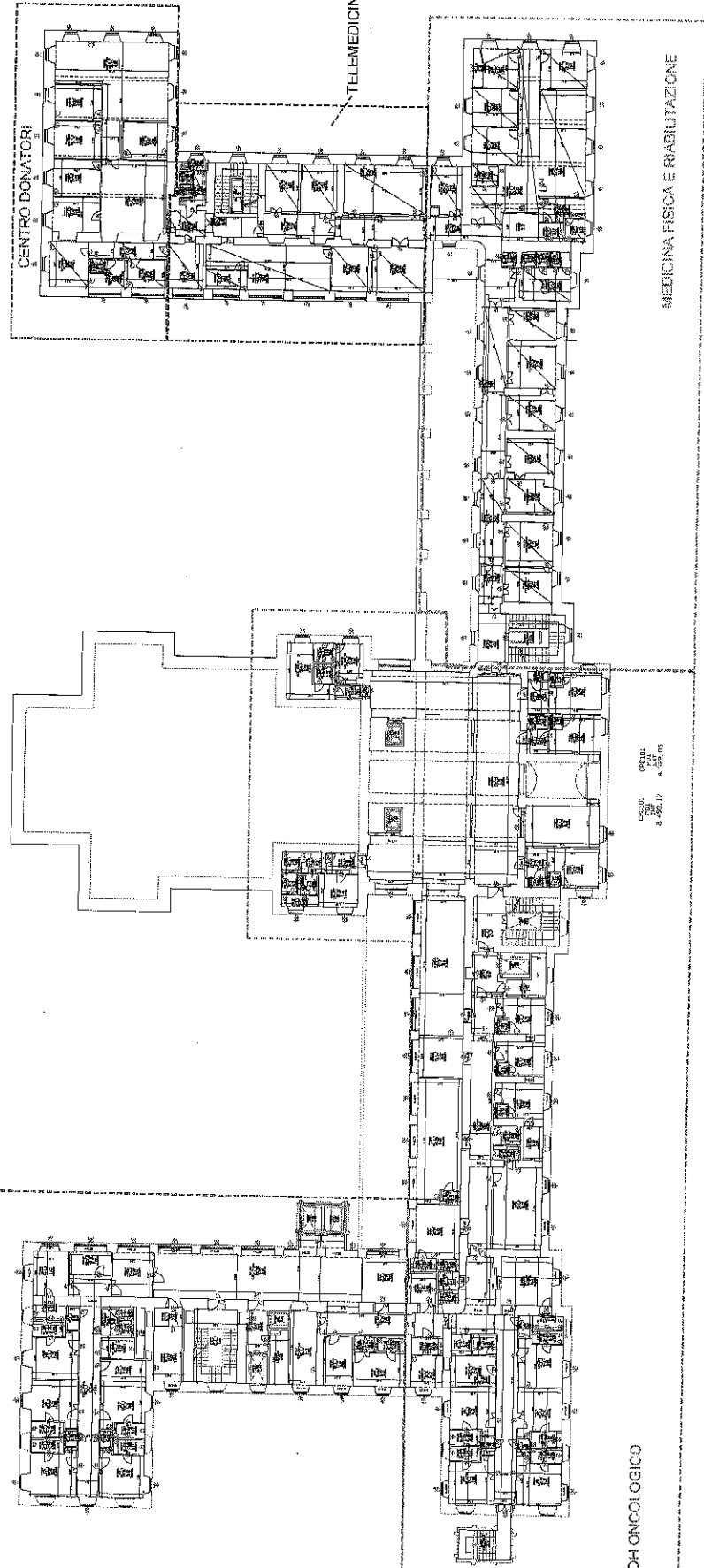

CENTRO DONATORI

TELEMEDICINA

MEDICINA FISICA E RIABILITAZIONE

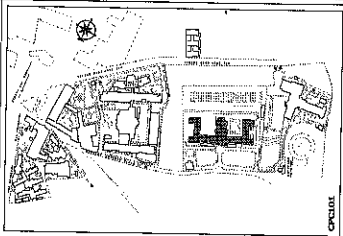

CICLIDE

AGENZIA OSPEDALIERA  
SPECIALIZZATA IN ONCOLOGIA  
MILANO

MEBRO COMPARTO IRO ACCREDITATA  
MINISTERO DELLA SANITA'

ASPIRANTE  
E MULTISPECIALISTICA  
E FORNITURA METODI ENERGETICI  
E METODI TRATTAMENTO  
CON LA TECNICA DEL RADIOTERAPIA  
E LA TERAPIA CHIMICA

INDIRIZZO: VIALE G. PIEMONTESI, 15  
20146 MILANO

REDAZIONE E DISSEGNO

PROGETTO	DISSEGNO	VERBA
DATA	DATA	DATA
SCALE	SCALE	SCALE

PROF. ING. ...  
PROF. ...  
PROF. ...

PROF. ...

CSOIA  
CIVIL  
S. 456.17  
A. 152.49

DH ONCOLOGICO

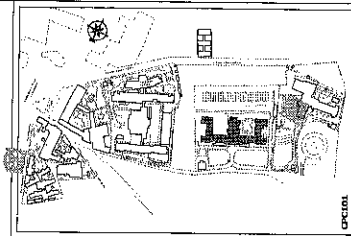

OPERA

INIZIATIVA DI PROGETTO  
 STUDIO DI PROGETTO  
 PROGETTO PRELIMINARE  
 PROGETTO DEFINITIVO

PROGETTO DI  
 INIZIATIVA DI PROGETTO  
 STUDIO DI PROGETTO  
 PROGETTO PRELIMINARE  
 PROGETTO DEFINITIVO

PROGETTO DI  
 INIZIATIVA DI PROGETTO  
 STUDIO DI PROGETTO  
 PROGETTO PRELIMINARE  
 PROGETTO DEFINITIVO

PROGETTO DI  
 INIZIATIVA DI PROGETTO  
 STUDIO DI PROGETTO  
 PROGETTO PRELIMINARE  
 PROGETTO DEFINITIVO

PROGETTO	PROGETTO	PROGETTO	PROGETTO
PROGETTO	PROGETTO	PROGETTO	PROGETTO
PROGETTO	PROGETTO	PROGETTO	PROGETTO
PROGETTO	PROGETTO	PROGETTO	PROGETTO

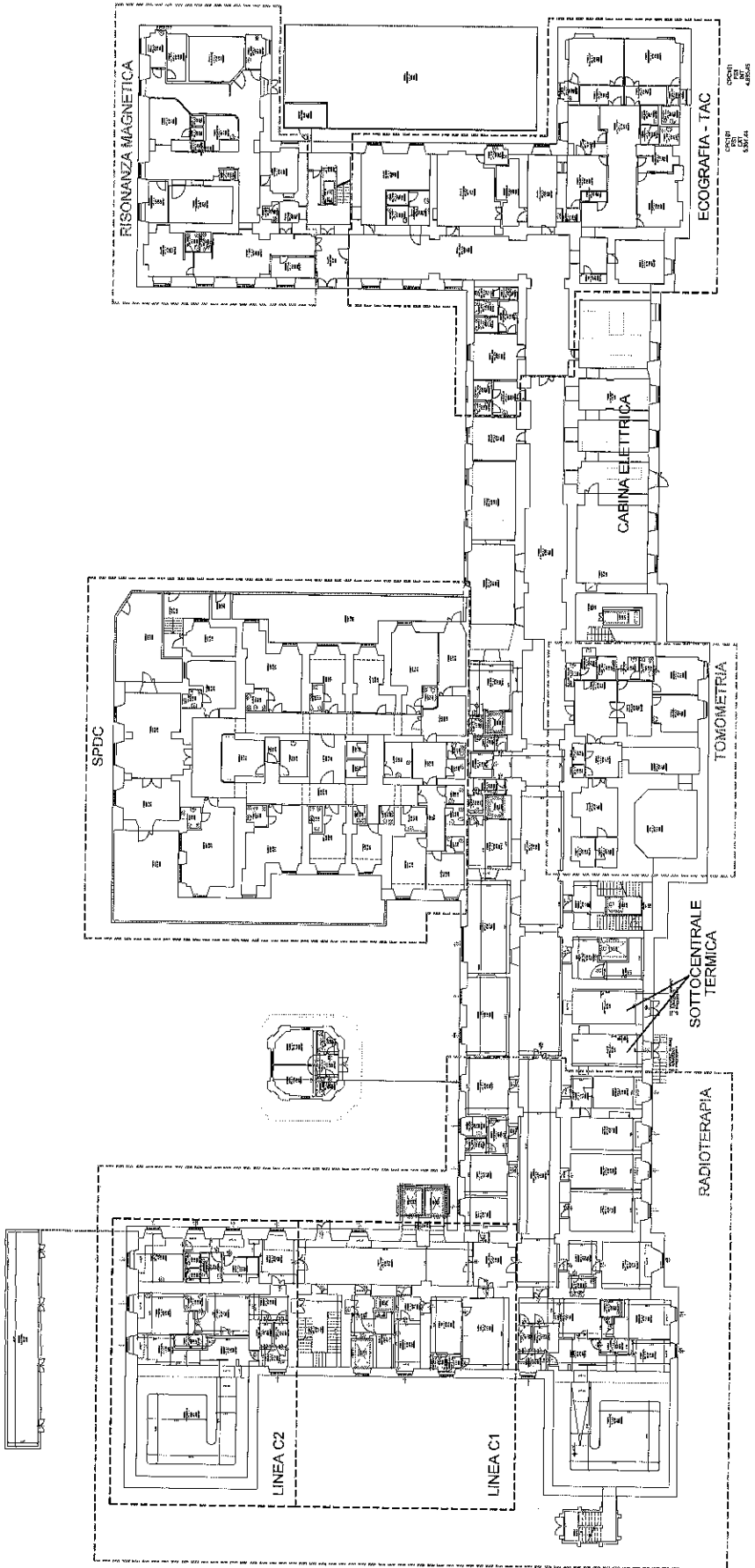

OPERA  
 STUDIO DI PROGETTO  
 PROGETTO PRELIMINARE  
 PROGETTO DEFINITIVO

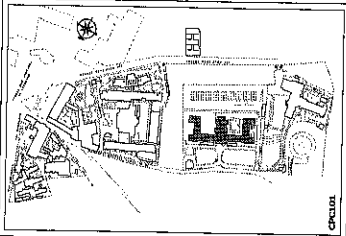

CINQUE

ASINIA COSTA SERRA  
 SPA GIOVANNI BACCARATA  
 ARCHITETTURA  
 PROGETTO GENERALI E COORDINAMENTO  
 ARCHITETTURA  
 APPROVATO  
 E MULTISERVIZIO TECNICO S.p.A.  
 VIA S. GIUSEPPE 100 - 00187 ROMA  
 TEL. 06/47801111 - FAX 06/47801112  
 WWW.MULTISERVIZIO.TECHNICO.IT  
 SERVIZIO TECNICO DI PROGETTAZIONE  
 E COORDINAMENTO  
 SERVIZIO TECNICO DI PROGETTAZIONE  
 E COORDINAMENTO

PROGETTO	DATA	SCALE	PROF. / AUT.	PROF. / AUT.	PROF. / AUT.
PROGETTO	01/01/97	1:100	ASINIA COSTA SERRA	ASINIA COSTA SERRA	ASINIA COSTA SERRA
PROGETTO	01/01/97	1:100	ASINIA COSTA SERRA	ASINIA COSTA SERRA	ASINIA COSTA SERRA
PROGETTO	01/01/97	1:100	ASINIA COSTA SERRA	ASINIA COSTA SERRA	ASINIA COSTA SERRA

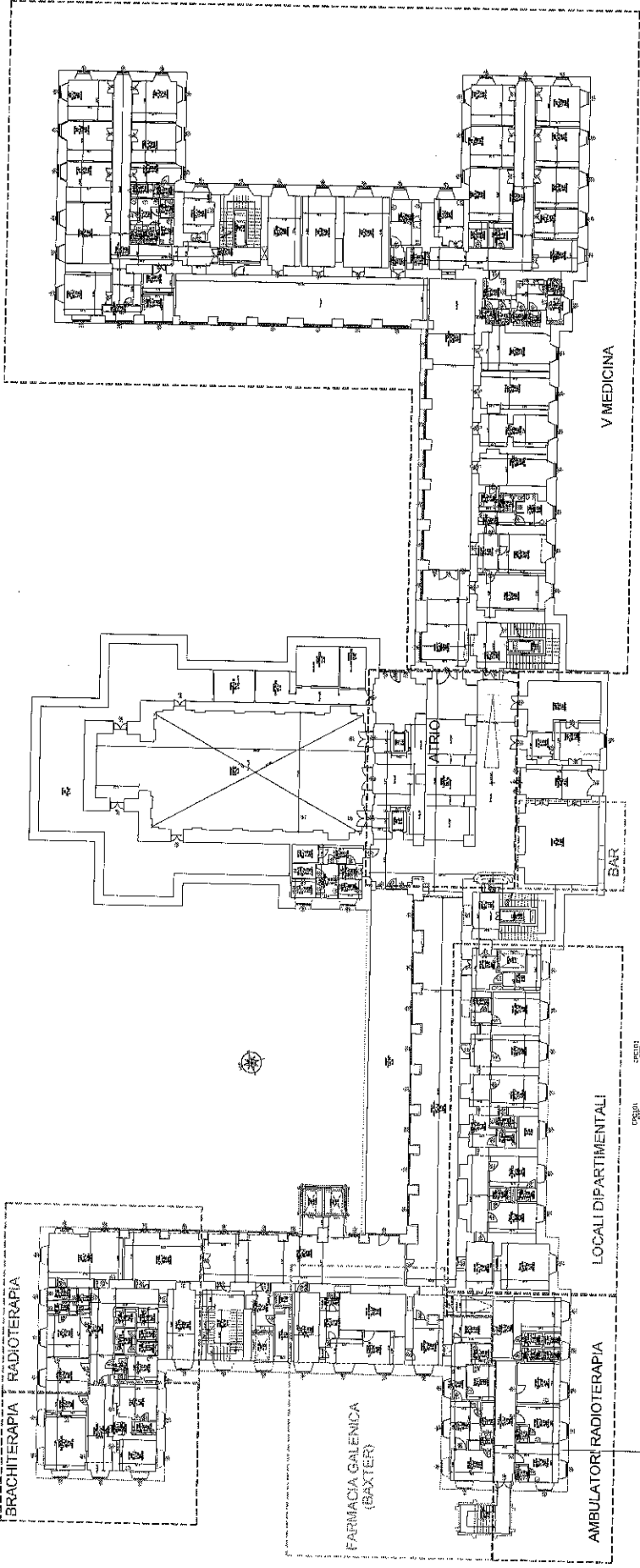

PROGETTO  
 01/01/97  
 01/01/97

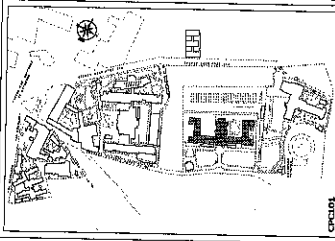

**OPERA**  
 AZIENDA OSPEDALIERA  
 GIULIANNA FERRARIS  
 UNIVERSITÀ DEL PIEMONTE  
 PRESIDIO OSPEDALIERO ANDAGATA  
 SOSTA 15 - 10128 TORINO

**PROGETTO**  
 A. PAVITTO  
 P. M. BENTONICO TECNICO  
 P. M. BENTONICO ARCHITETTO  
 VIA MARCONI, 10 - 10128 TORINO  
 TEL. 011/24121111  
 WWW.BENTONICOARCHITETTI.IT

**PROGETTO PER IL RILIEVO E COORDINAMENTO**

PROGETTO	PROGETTO	PROGETTO	PROGETTO
PROGETTO	PROGETTO	PROGETTO	PROGETTO
PROGETTO	PROGETTO	PROGETTO	PROGETTO
PROGETTO	PROGETTO	PROGETTO	PROGETTO

PRIMA FASE SECONDO  
 REDATTO  
 11.2014

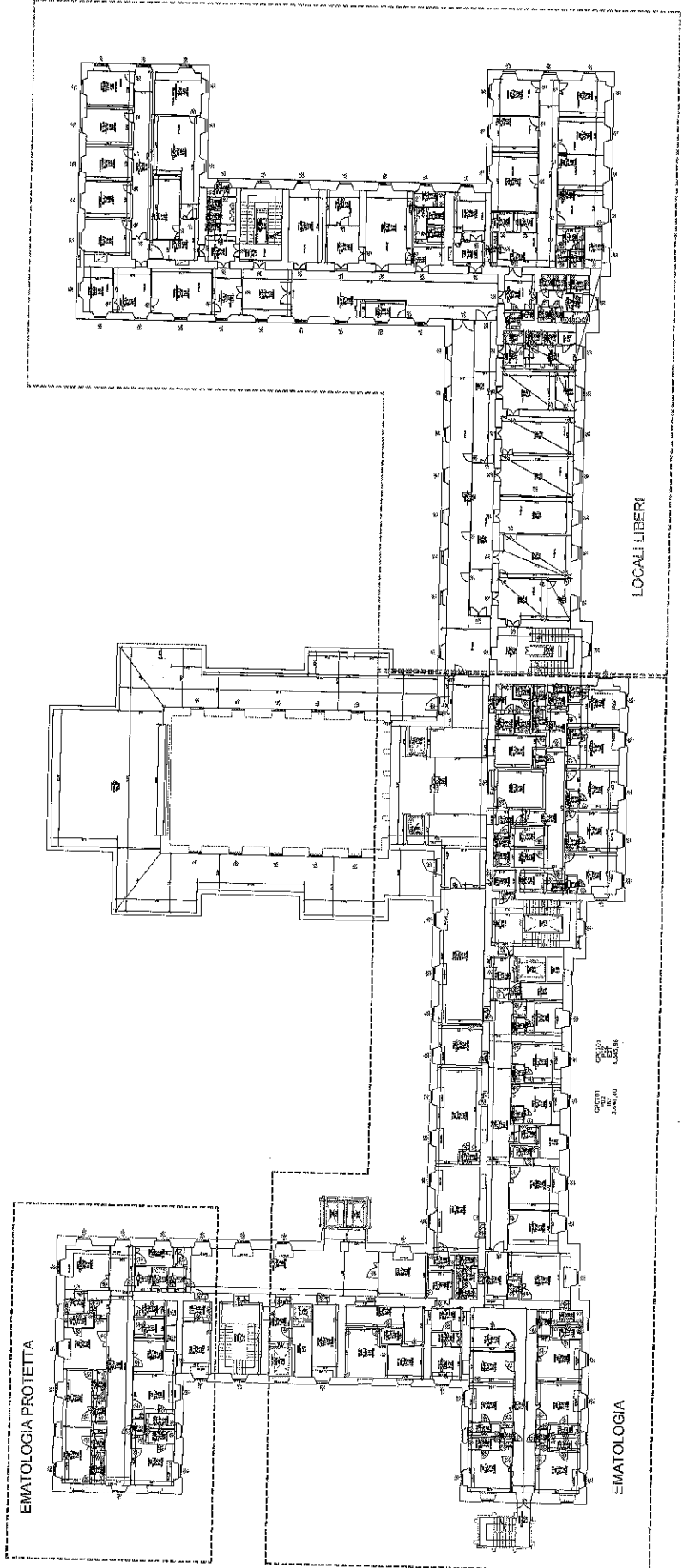

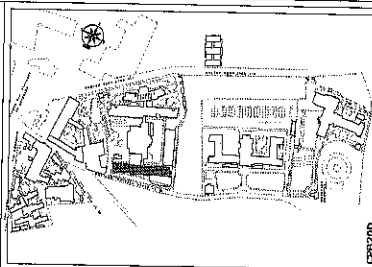

CNR200



OSPEDALE SAN GIOVANNI  
SAN GIOVANNI ADDOLORATA

OSPEDALE SAN GIOVANNI  
VIALE MONTENAPOLEONE, 154  
00144 ROMA

APPALTO  
RINNOVAMENTO ARCHITETTONICO  
E FUNZIONALE VESTIBOLI CENTRALI

PROGETTO  
ARCHITETTURA  
INTERNO  
E  
PANNELLI  
ELETTRICI  
E  
TELEFONICI

OSPEDALE SAN GIOVANNI  
VIALE MONTENAPOLEONE, 154  
00144 ROMA

PROGETTO ARCHITETTURA INTERNO E PANNELLI ELETTRICI E TELEFONICI	PROGETTO ARCHITETTURA INTERNO E PANNELLI ELETTRICI E TELEFONICI	PROGETTO ARCHITETTURA INTERNO E PANNELLI ELETTRICI E TELEFONICI	PROGETTO ARCHITETTURA INTERNO E PANNELLI ELETTRICI E TELEFONICI
PROGETTO ARCHITETTURA INTERNO E PANNELLI ELETTRICI E TELEFONICI	PROGETTO ARCHITETTURA INTERNO E PANNELLI ELETTRICI E TELEFONICI	PROGETTO ARCHITETTURA INTERNO E PANNELLI ELETTRICI E TELEFONICI	PROGETTO ARCHITETTURA INTERNO E PANNELLI ELETTRICI E TELEFONICI

PROGETTO  
ARCHITETTURA  
INTERNO  
E  
PANNELLI  
ELETTRICI  
E  
TELEFONICI

PROGETTO ARCHITETTURA INTERNO E PANNELLI ELETTRICI E TELEFONICI	PROGETTO ARCHITETTURA INTERNO E PANNELLI ELETTRICI E TELEFONICI	PROGETTO ARCHITETTURA INTERNO E PANNELLI ELETTRICI E TELEFONICI	PROGETTO ARCHITETTURA INTERNO E PANNELLI ELETTRICI E TELEFONICI
--	--	--	--

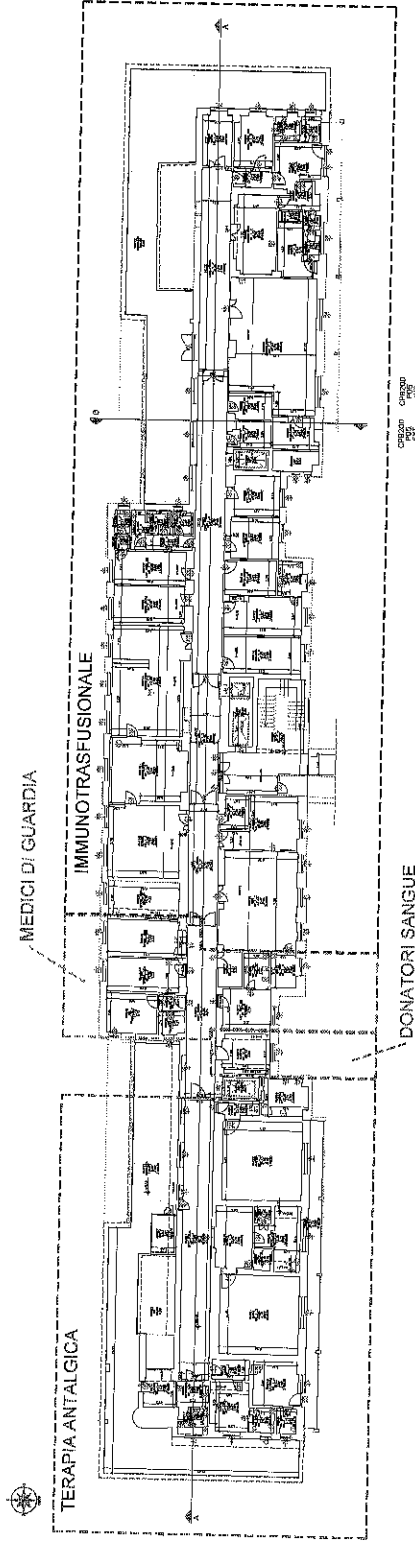

GRUPPO  
CNR200  
1.254,45 1.000,78





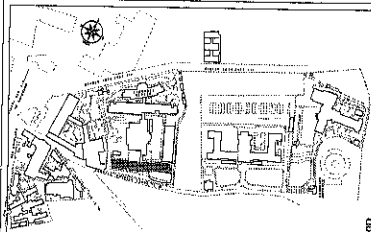

CFB2AD

AGENZIA OSPEDALIERA  
SAN GIOVANNI ADDOLORATA  
Via...  
CANTIERE SAN GIOVANNI  
NEONATOLOGIA

APPALTO  
PER LA COSTRUZIONE DEL CORPO  
E FERRITURA METALLO ENERGETICA  
E IMPIANTO PER LA PULIZIA E LA  
SISTEMAZIONE DELL'ACQUA SPOC  
E SPOC (SISTEMA DI TRATTAMENTO  
DEI RIFIUTI LIQUIDI)  
RIFORNITA PER LA LINEA 10KV

SPEDIRE IN UN BUSTO CHIUSO

NUMERO PROGETTO	DATA PROGETTO	PROGETTISTA	REDAZIONE
...	...	...	...

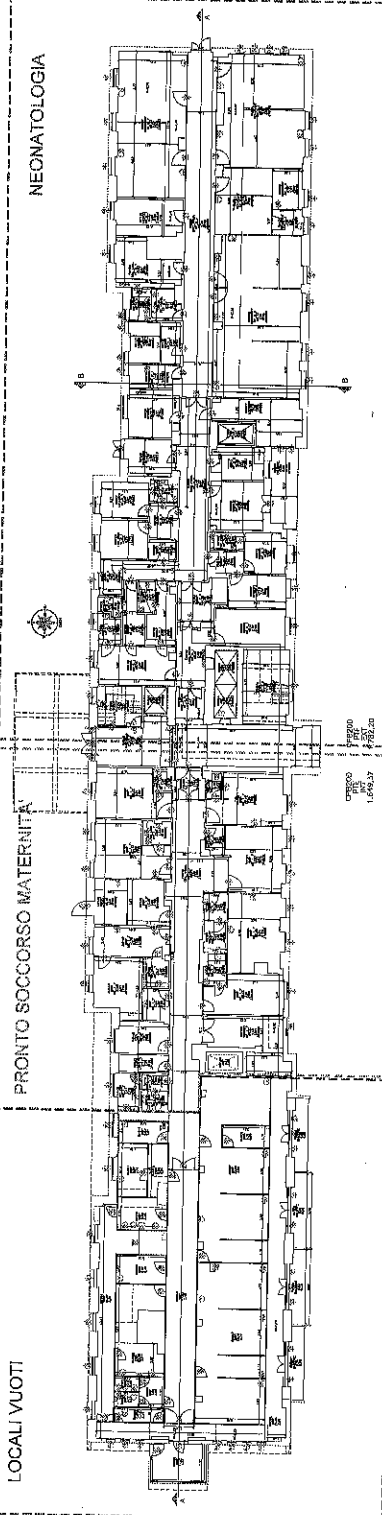

LOCALI VUOTI

PRONTO SOCCORSO MATERNITA'

NEONATOLOGIA

CORRIDOIO  
13.850



DH BRONCOFNEUMOLOGIA

PATOLOGIA DELLA MAMMELLA

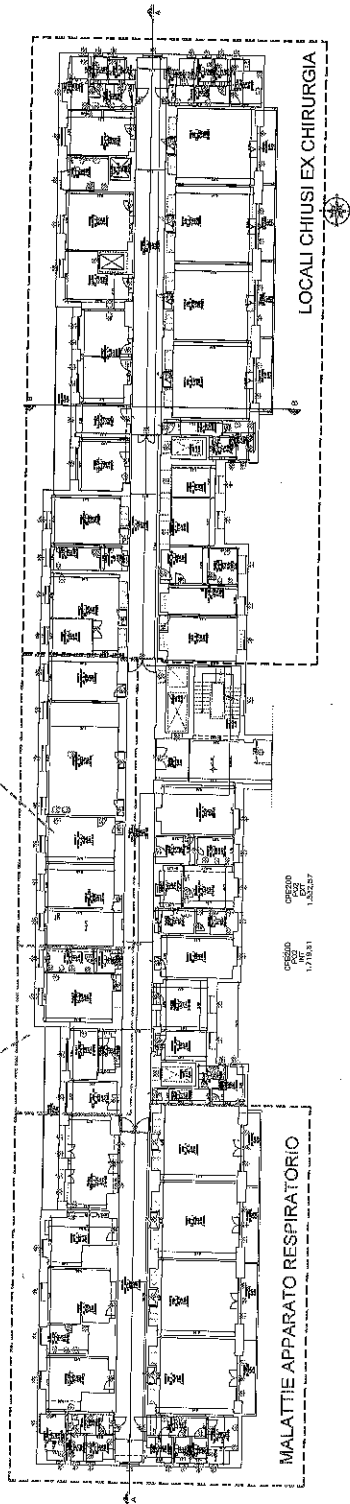

CRONDO  
17.10.81

CRONDO  
1.8.82

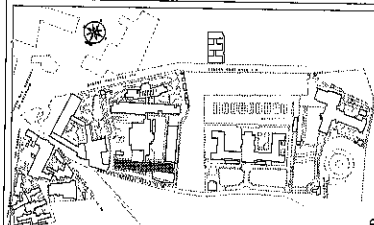

CFE200



OSPEDALE SAN GIOVANNI  
SAN GIOVANNI ADDOLORATA

OSPEDALE SAN GIOVANNI  
SAN GIOVANNI ADDOLORATA

APPALLO  
D.M. I SERVIZI TECNOLOGICI  
E FARMACIA PER I TORCHIORETTICI

PROGETTO ARCHITETTICO  
ELETTRICO E MECCANICO  
PER LA REALIZZAZIONE  
DEI LOCALI CHIRURGICI  
E DEI LOCALI DI ACCOGLIENZA  
E DI RECUPERO

STRUTTURA DI TRATTAMENTO E ESPEDIENTI

PROGETTO	REDAZIONE	PROVA	PROVA	PROVA	PROVA
PROGETTO	REDAZIONE	PROVA	PROVA	PROVA	PROVA
PROGETTO	REDAZIONE	PROVA	PROVA	PROVA	PROVA
PROGETTO	REDAZIONE	PROVA	PROVA	PROVA	PROVA
PROGETTO	REDAZIONE	PROVA	PROVA	PROVA	PROVA

PUNTA PRIMO SECONDO

PROVA

PROVA

PROVA

PROVA

PROVA

PROVA

PROVA

PROVA

PROVA

PROVA

PROVA

PROVA

PROVA

PROVA

PROVA

PROVA

PROVA

PROVA

PROVA

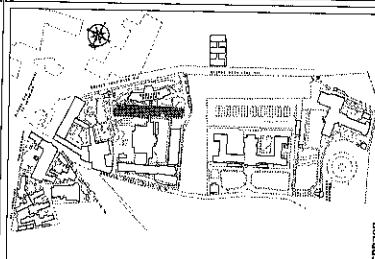

**ASPIRATA**  
**ASPIRATA**  
**ASPIRATA**

DEPT. DI ASSISTENZA E DIAGNOSTICA

ASPIRATA  
 DIVISIONE SERVIZIO TECNOLOGICO  
 E FORMAZIONE PER IL PERSONALE

DEPT. DI ASSISTENZA E DIAGNOSTICA

PROGETTO	REDAZIONE	DATA	SCALE	PRODOTTORE
ASPIRATA	ASPIRATA	ASPIRATA	ASPIRATA	ASPIRATA

ASPIRATA  
 ASPIRATA  
 ASPIRATA

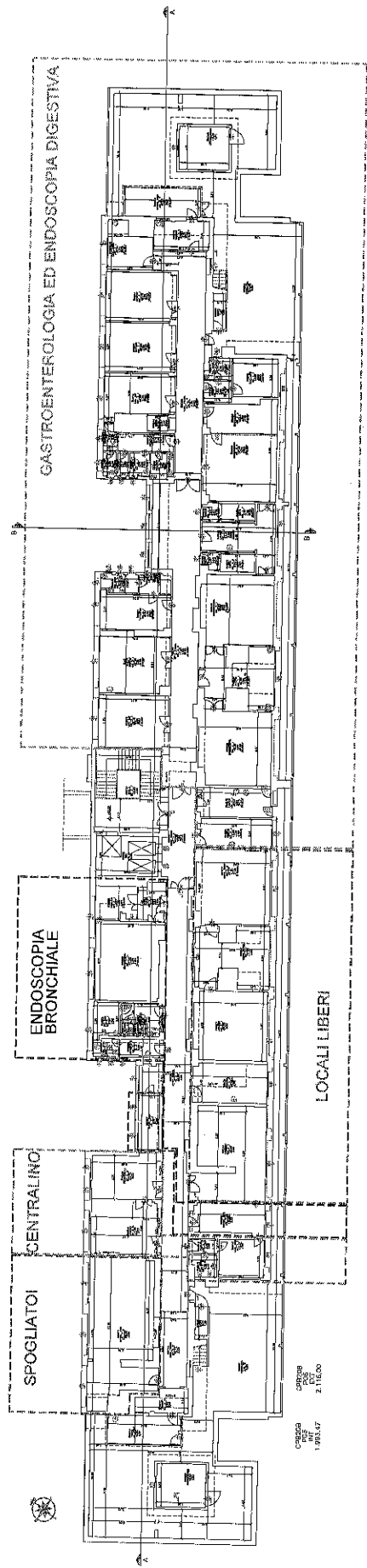

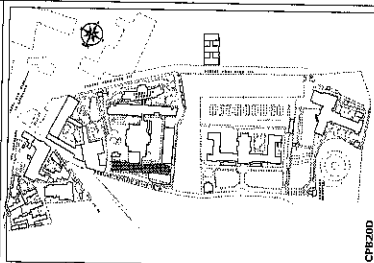

CFRZAD



OSPEDALE SAN GIOVANNI ADDOLORATA  
P.le Venezia 10 - 20137 Milano

OSPEDALE SAN GIOVANNI ADDOLORATA

APALTO  
DI MULTISERVIZIO  
E FORMAZIONE PER I SERVIZI  
ALLA SANITÀ (MISURAZIONE DELLA CARRIERA)  
DELLO SPEDIZIONE 16/03/2017  
CANTIERI GENERALI (P. 1)  
CANTIERI GENERALI (P. 2)  
CANTIERI GENERALI (P. 3)  
CANTIERI GENERALI (P. 4)  
CANTIERI GENERALI (P. 5)

CANTIERI GENERALI (P. 5)

MISURAZIONE DELLA CARRIERA		PROGETTO		OPERAZIONE	
1. IDENTIFICAZIONE	2. DESCRIZIONE	3. DATA	4. AUTORE	5. DATA	6. AUTORE

Pianta Piano Terzo

PROGETTO	DATA	OPERAZIONE	DATA
1. IDENTIFICAZIONE	2. DESCRIZIONE	3. DATA	4. AUTORE

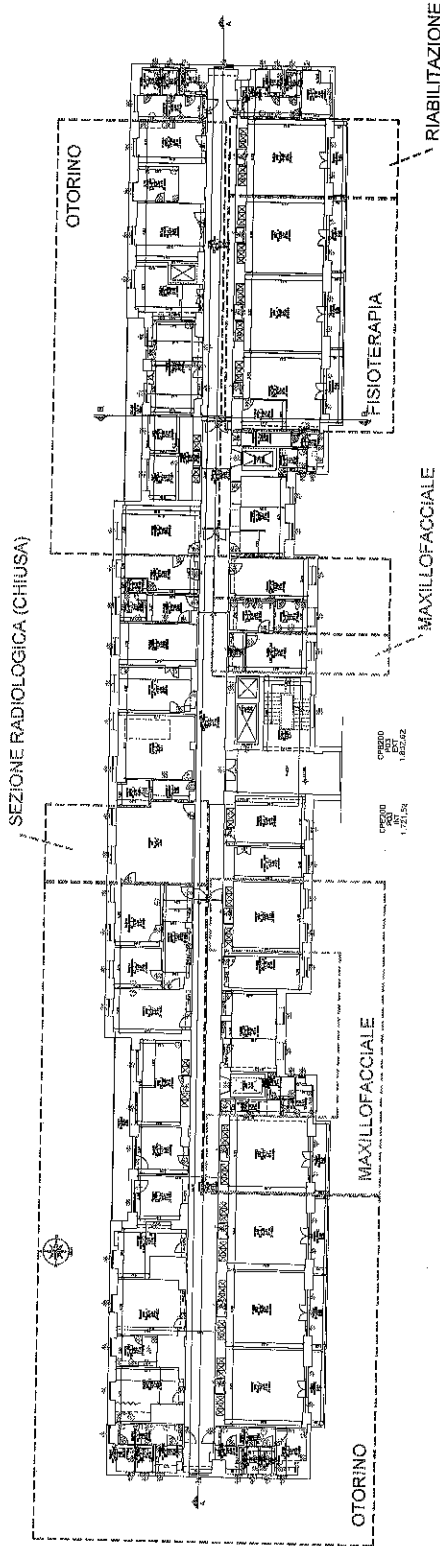

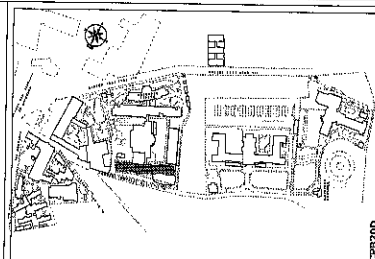

CP3700

**AGENZIA CORDALERA**  
**ING. GIOVANNI ADDOLORATA**  
 VIA S. PIETRO, 10 - 10121 TORINO - TEL. 011/2411111

**CENTRO SAN GIOVANNI**  
 VIA S. PIETRO, 10 - 10121 TORINO

**ASPIALTO**  
**CLINICA CHIRURGICA**  
**E FARMACIA VETERINARIA**  
 VIA S. PIETRO, 10 - 10121 TORINO

**SEMPRE IN SERVIZIO**

PROGETTO	PROGETTO	PROGETTO	PROGETTO
1970	1970	1970	1970
1970	1970	1970	1970
1970	1970	1970	1970

**PIANTA PIANO QUINTO**

1:500

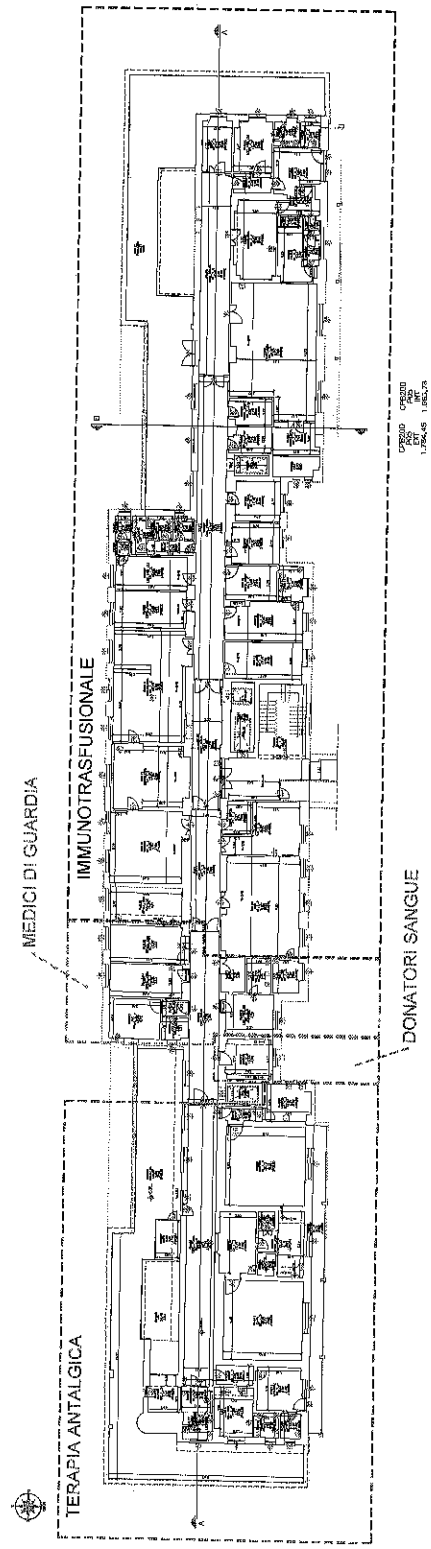

GRUPPO  
 PIANO  
 1:500 AS 1/1000 V

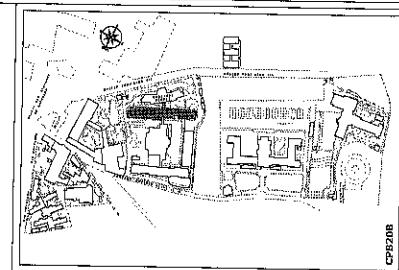

CP/2108

<b>AZIENDA OSPEDALIERA S. GIOVANNI ADDOLORATA</b> <small>VIA S. GIOVANNI, 130 - 00100 ROMA</small>	
<b>DEPT. DI SAN GIOVANNI INVALENTI</b>	
<b>APRALD CLINICA DI MEDICINA INTERNA E FISIOTERAPIA VETTERLIERI</b> <small>VIA S. ANTONIO, 100 - 00100 ROMA</small> <small>TELEFONO 06/52000000</small> <small>FAX 06/52000000</small> <small>WWW.AZ.ITALIA.IT</small>	
SERVIZIO DIAGNOSTICO	
AUTORE <small>PROF. DR. ...</small>	DATA <small>...</small>
REDATTORE <small>...</small>	DATA <small>...</small>
APPROVATO <small>...</small>	DATA <small>...</small>
COPIA <small>...</small>	DATA <small>...</small>
APPROVATO <small>...</small>	DATA <small>...</small>
<b>PANCA PIANO QUARTO</b> <small>...</small>	
DATA <small>...</small>	DATA <small>...</small>
DATA <small>...</small>	DATA <small>...</small>
DATA <small>...</small>	DATA <small>...</small>
DATA <small>...</small>	DATA <small>...</small>

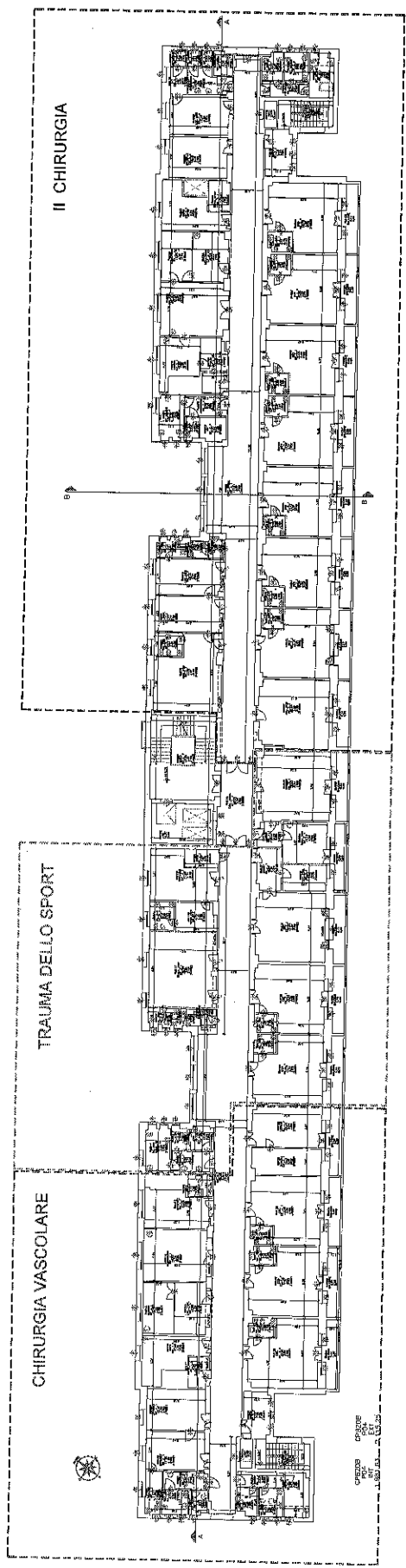

II CHIRURGIA

TRAUMA DELLO SPORT

CHIRURGIA VASCOLARE

CP/2108  
 CP/2108  
 CP/2108  
 CP/2108

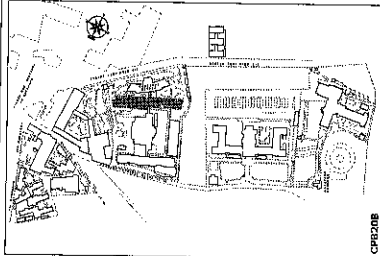

CR208

**ASPIRATA OSSERVATORIA SAN GIOVANNI ADDOLORATA**  
via S. Giovanni Addolorata, 10 - 00100 ROMA

**DIPARTIMENTO SAN GIOVANNI**  
ASPIRATA

**CENTRO DIAGNOSTICO E CURATIVO**  
**CLINICA DI NEUROLOGIA E PSICHIATRIA**  
CON SEZIONE DI NEUROLOGIA E PSICHIATRIA

**PROGETTO DI RISTRUTTURAZIONE E AMPLIAMENTO**  
PROGETTO ARCHITETTICO E INGEGNERIA

**UFFICIO DI PROGETTAZIONE E COORDINAMENTO**

PROGETTO ARCHITETTICO	PROGETTO INGENIERIA	PROGETTO PAESAGGIO
PROGETTO LUMINOTECNICO	PROGETTO MECCANICO	PROGETTO STRUTTURALE
PROGETTO IDRAULICO	PROGETTO ELETTRICO	PROGETTO TIRATURA
PROGETTO ACOUSTICO	PROGETTO SISMICO	PROGETTO VENTILAZIONE
PROGETTO TIRATURA	PROGETTO TIRATURA	PROGETTO TIRATURA

**PIANTA PRIMO PIANO INTERBATO**

PROGETTO ARCHITETTICO: **PIRELLA GÖTTSCHE LOWE**  
 PROGETTO INGENIERIA: **PIRELLA GÖTTSCHE LOWE**  
 PROGETTO PAESAGGIO: **PIRELLA GÖTTSCHE LOWE**  
 PROGETTO LUMINOTECNICO: **PIRELLA GÖTTSCHE LOWE**  
 PROGETTO MECCANICO: **PIRELLA GÖTTSCHE LOWE**  
 PROGETTO STRUTTURALE: **PIRELLA GÖTTSCHE LOWE**  
 PROGETTO IDRAULICO: **PIRELLA GÖTTSCHE LOWE**  
 PROGETTO ELETTRICO: **PIRELLA GÖTTSCHE LOWE**  
 PROGETTO TIRATURA: **PIRELLA GÖTTSCHE LOWE**

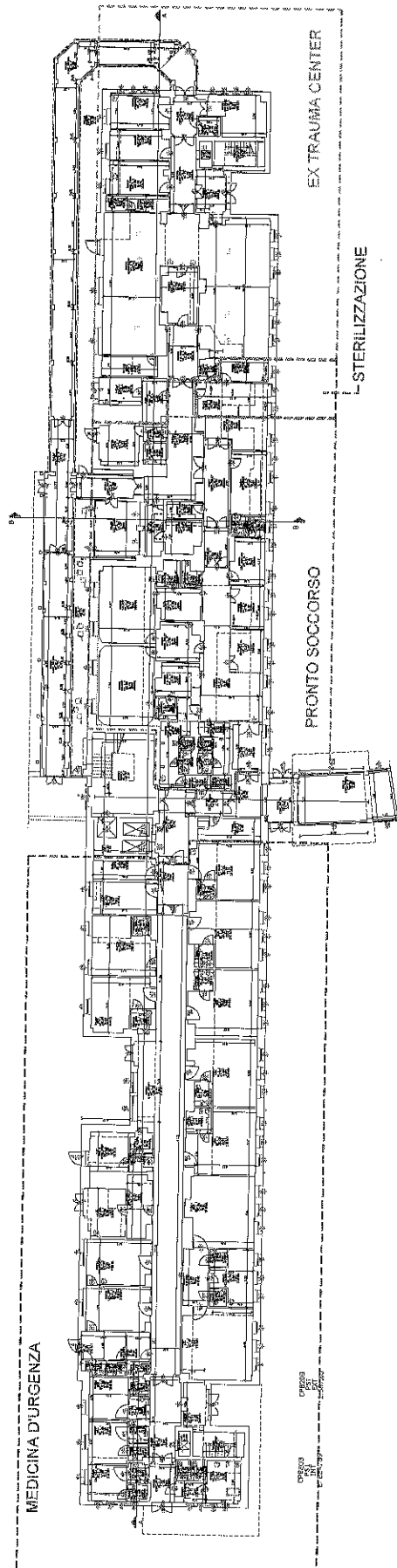

MEDICINA D'URGENZA

PRONTO SOCCORSO

STERILIZZAZIONE

EX TRAUMA CENTER

OPERAIO  
 1/100  
 1/200

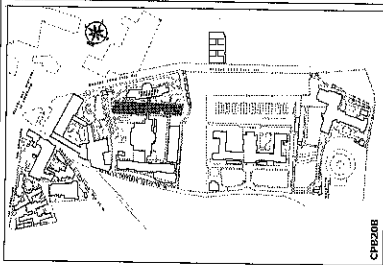

CRP208

**AGENZIA OSPEDALIERA SAN GIOVANNI ADDOLORATA**  
 Via S. Maria Maddalena, 155 - 00144 Roma - Tel. 06/493751

**CONSIGLIO DI AMMINISTRAZIONE**

**APPALTO**  
**DI MULTISERVIZIO LOGICO E FORNITURA VETTORI ENERGETICI**  
 PER LA MANUTENZIONE E LA GESTIONE DEI SISTEMI DI RISCALDAMENTO, VENTILAZIONE E CONDIZIONAMENTO AER CONDIZIONATO (HVAC) E PER LA FORNITURA E LA GESTIONE DEI SISTEMI DI RISCALDAMENTO A RAGGIONE DI ENERGIA (SISTEMI RADIANTI) E PER LA FORNITURA E LA GESTIONE DEI SISTEMI DI RISCALDAMENTO A RAGGIONE DI ENERGIA (SISTEMI RADIANTI) E PER LA FORNITURA E LA GESTIONE DEI SISTEMI DI RISCALDAMENTO A RAGGIONE DI ENERGIA (SISTEMI RADIANTI)

**SEZIONE DI MANUTENZIONE E CONDIZIONAMENTO**

PROGETTO	REDAZIONE	VERIFICA	DATA
PROGETTO	REDAZIONE	VERIFICA	DATA
PROGETTO	REDAZIONE	VERIFICA	DATA

**PANDA ERANO TERZO**  
**SEGNATI**

PROGETTO: PANDA ERANO TERZO  
 DATA: 21/05/2018  
 P. 01

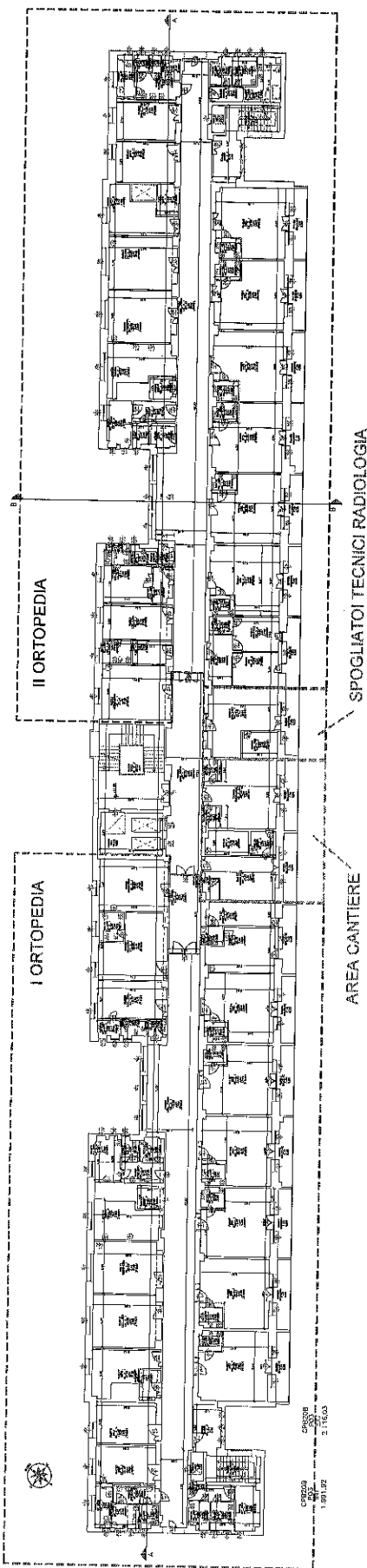

CRP208  
 1.091.02  
 2.116.0A

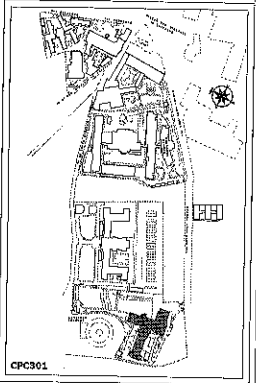
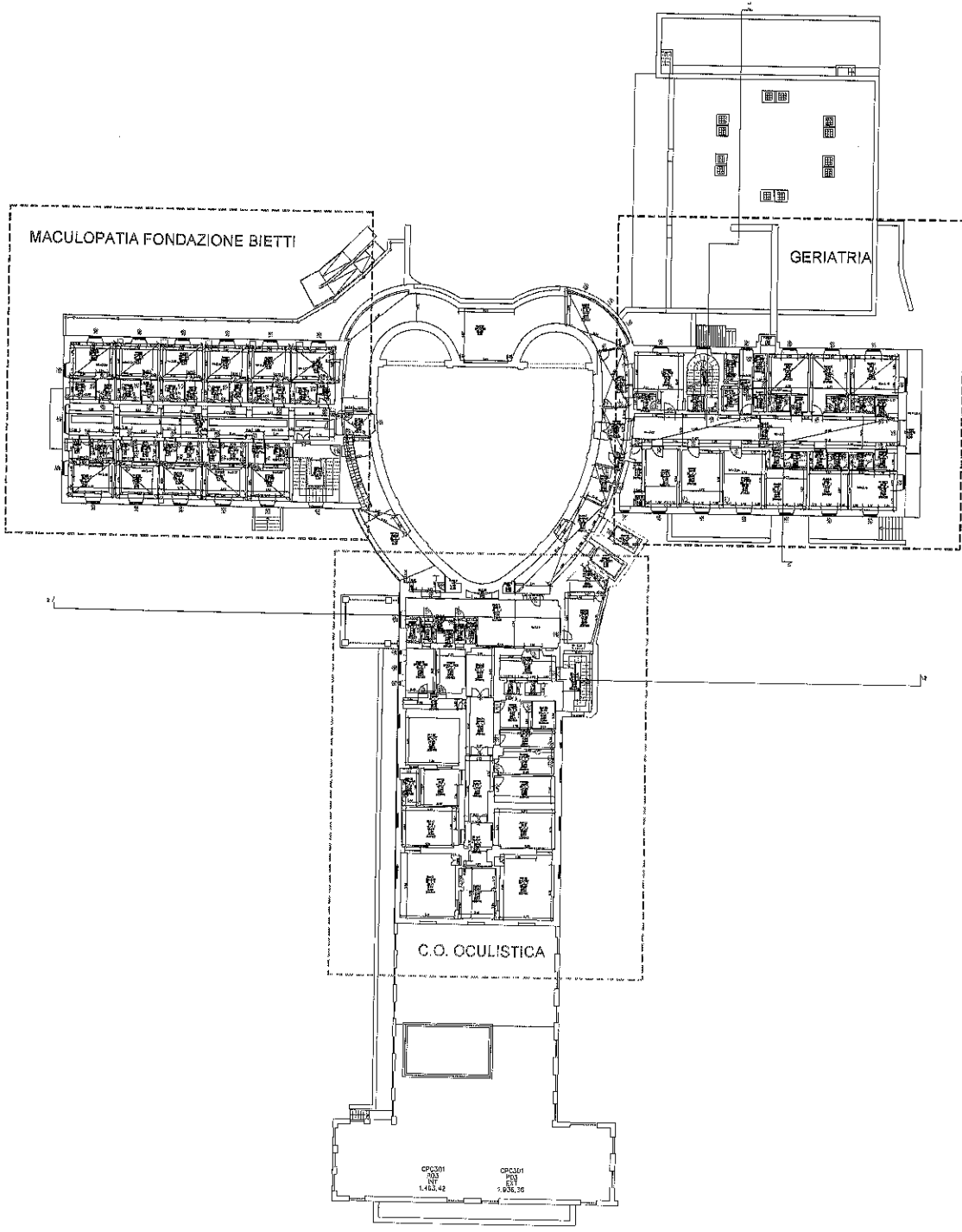

**NA** AZIENDA OSPEDALIERA  
SAN GIOVANNI ADDOLORATA  
VIA SPINALEONE, 106 - 00100 ROMA

PRESIDI OSPEDALIERO ACCREDITATO  
VIA SPINALEONE, 106 - 00100 ROMA

APIALTO  
DI MULTISERVIZIO TECNOLOGICO  
E FORNITURA VETTORI ENERGETICI

PROGETTO ARCHITETTICO E TECNICO  
PER LA REALIZZAZIONE DEL  
PACIFICCO SANITARIO  
PER L'OSPEDALIERO ACCREDITATO  
VIA SPINALEONE, 106 - 00100 ROMA

SPN-SP-DESIGN-AR-02/04-05/06

PROGETTO ARCHITETTICO	PROGETTO MECCANICO	PROGETTO ELETTRICO	PROGETTO IDRAULICO	PROGETTO TAVOLE
ARCHITETTO	INGEGNERE	INGEGNERE	INGEGNERE	INGEGNERE
PROF. ING. ...	PROF. ING. ...	PROF. ING. ...	PROF. ING. ...	PROF. ING. ...

PIANTA PIANO TERZO

REPARTI

1:100



1	2	3	4	5	6	7	8	9	10
1	2	3	4	5	6	7	8	9	10
1	2	3	4	5	6	7	8	9	10
1	2	3	4	5	6	7	8	9	10
1	2	3	4	5	6	7	8	9	10
1	2	3	4	5	6	7	8	9	10
1	2	3	4	5	6	7	8	9	10
1	2	3	4	5	6	7	8	9	10
1	2	3	4	5	6	7	8	9	10
1	2	3	4	5	6	7	8	9	10

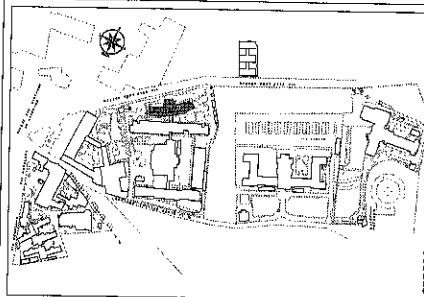

CPE2DA

AZIENDA OSPEDALIERA  
 SAN GIOVANNI ADDOLORATA  
 CROCIERATA 157 - 00187 ROMA

DIREZIONE REGIONALE  
 DELLA SANITA' PUBBLICA  
 REGIONE LIGURIA

APPALTO  
 DI MULTISERVIZIO TECNOLOGICO  
 E FORNITURA VETTORI ENERGETICI  
 RELAZIONE DI PRESENTAZIONE DELLA OFFERTA  
 CONFORME AL CAPITOLATO SPECIFICATO  
 PER IL SERVIZIO DI MANUTENZIONE  
 E FORNITURA VETTORI ENERGETICI  
 PER IL SERVIZIO DI MANUTENZIONE  
 E FORNITURA VETTORI ENERGETICI

SERVIZIO REGIONALE COMMERCIO

PROVINCIA	REGIONE	NUMERO	DATA
001	001	001	001
PIANTA PRIMO PIANO			
REPARTI			
1/13/2016			

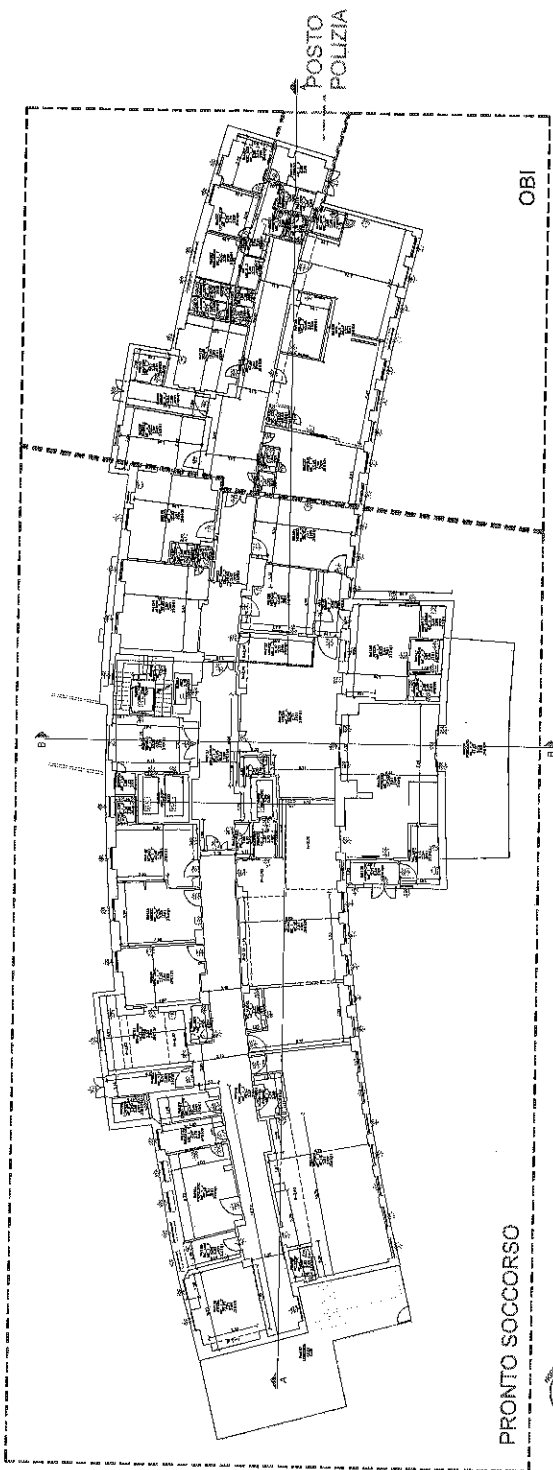

PRONTO SOCCORSO



CPE2DA  
 P. 1/13  
 1.377,10

CPE2DA  
 P. 1/13  
 1.255,87

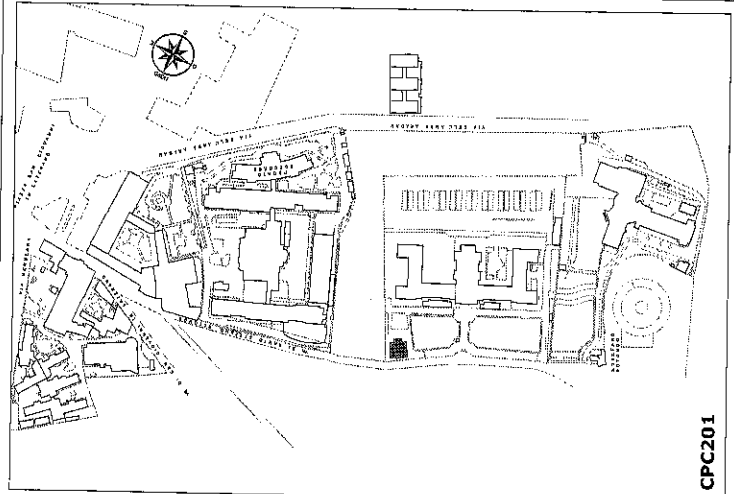

CPC201

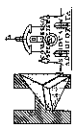

**AZIENDA OSPEDALIERA  
SAN GIOVANNI ADDOLORATA**  
Via dell'Ambedromani - ROMA

**OSPEDALE SAN GIOVANNI**  
VIA DELL'AMBEDROMANI 6

**APPALTO  
DI MULTISERVIZIO TECNOLOGICO  
E FORNITURA VETTORI ENERGETICI**

AGLI INCARICATI IN RESPONSABILITÀ DELLA RESPONSABILITÀ  
DELLE AZIENDE UNITE SANITARIAMENTE LOCALI,  
DELLE AZIENDE OSPEDALIERE,  
DEGLI OSPEDALI CLASSIFICATI O ASSIMILATI  
E DEGLI ISTITUTI SCIENTIFICI  
UBICATI NELLA REGIONE LAZIO

SERVIZIO DI RILEVAZIONE E CENSIMENTO

REDAZIONE COMPLESSO OSPEDALE S. GIOVANNI	DENOMINAZIONE EDIFICIO CAMERA MORTUARIA	INTERNO PRINCIPALE P.A. DI S. STEFANO ROTONDO	PROLOGATA SITO OSPEDALIERO
OGGETTO <b>PIANTA PIANO TERRA REPARTI</b>			
SITO DI RIFERIMENTO E SISTEMA QUADRO			
DATA 31-12-2016	REVISIONE n° 01	PROGETTISTA CPC201_PTE_00	SCALA

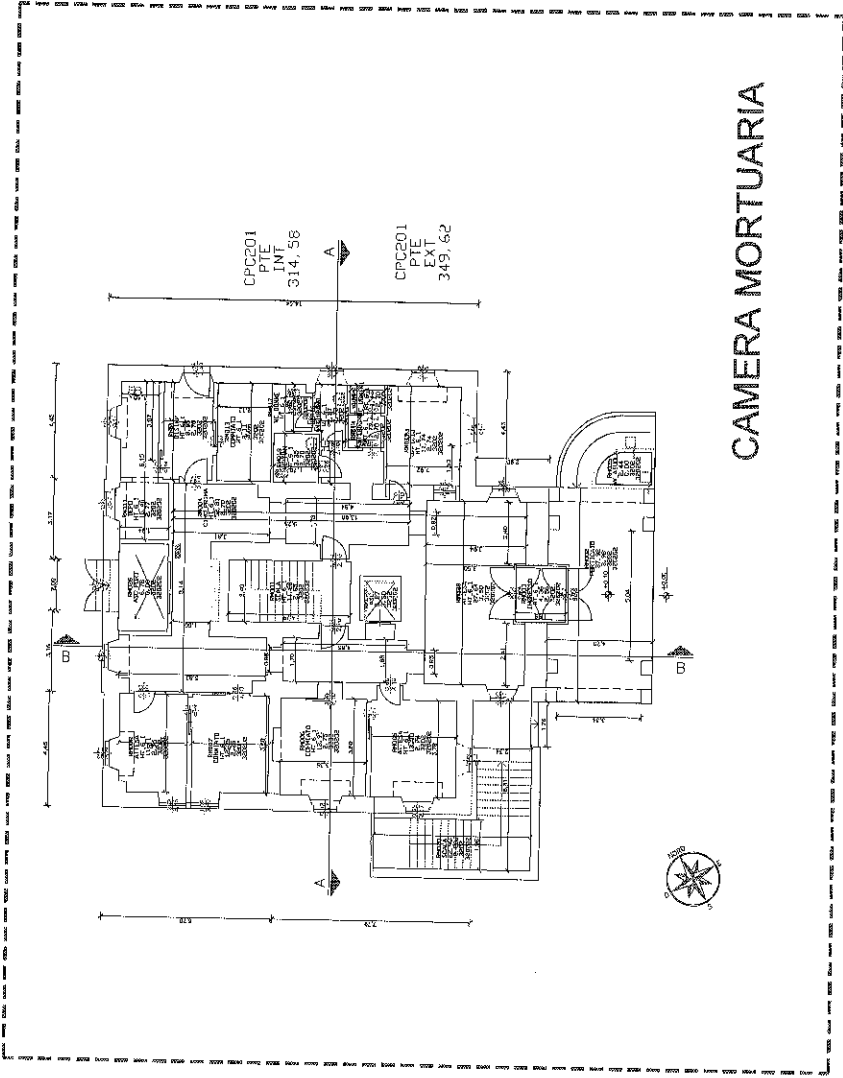

**CAMERA MORTUARIA**

CPC201  
PTE  
INT  
314, 58

CPC201  
PTE  
EXT  
349, 62

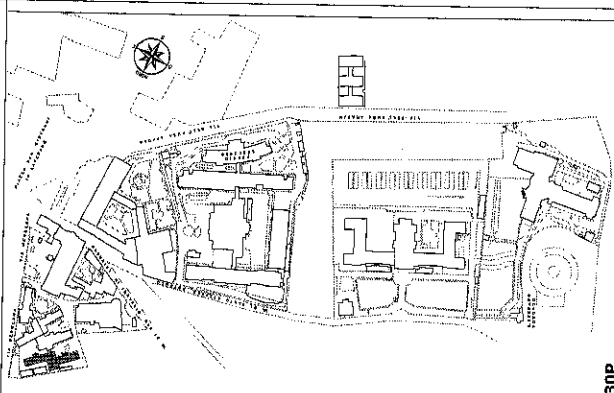

CPB30P



**AZIENDA OSPEDALIERA  
SAN GIOVANNI ADDOLORATA**  
Via S. Bartolomeo Addolorato, 100 - ROMA

OSPEDALE SAN GIOVANNI  
VIA DELLA MIA AGRADAMA 4

**APPALTO  
DI MULTISERVIZIO TECNOLOGICO  
E FORNITURA VETTORI ENERGETICI**

AGLI IMMOBILI IN PROPRIETA' O NELLA DIPENDENZA  
DELLE AZIENDE SANITARIE LOCALI,  
REGIONALI, NAZIONALI, EUROPEE,  
DEGLI OSPEDALI, CLINICHE, ISTITUTI  
E DEGLI ISTITUTI SCIENTIFICI  
UBICATI NELLA REGIONE LACIO

SERVIZIO DI FOLEVAZIONE E CENSIMENTO

REDAZIONE/COMPILAZIONE	OSPEDALE SAN GIOVANNI	REDAZIONE/COMPILAZIONE	OSPEDALE SAN GIOVANNI
PROGETTO	PIANTA PIANO PRIMO	PROGETTO	PIANTA PIANO PRIMO
DATA	31-12-2010	DATA	31-12-2010

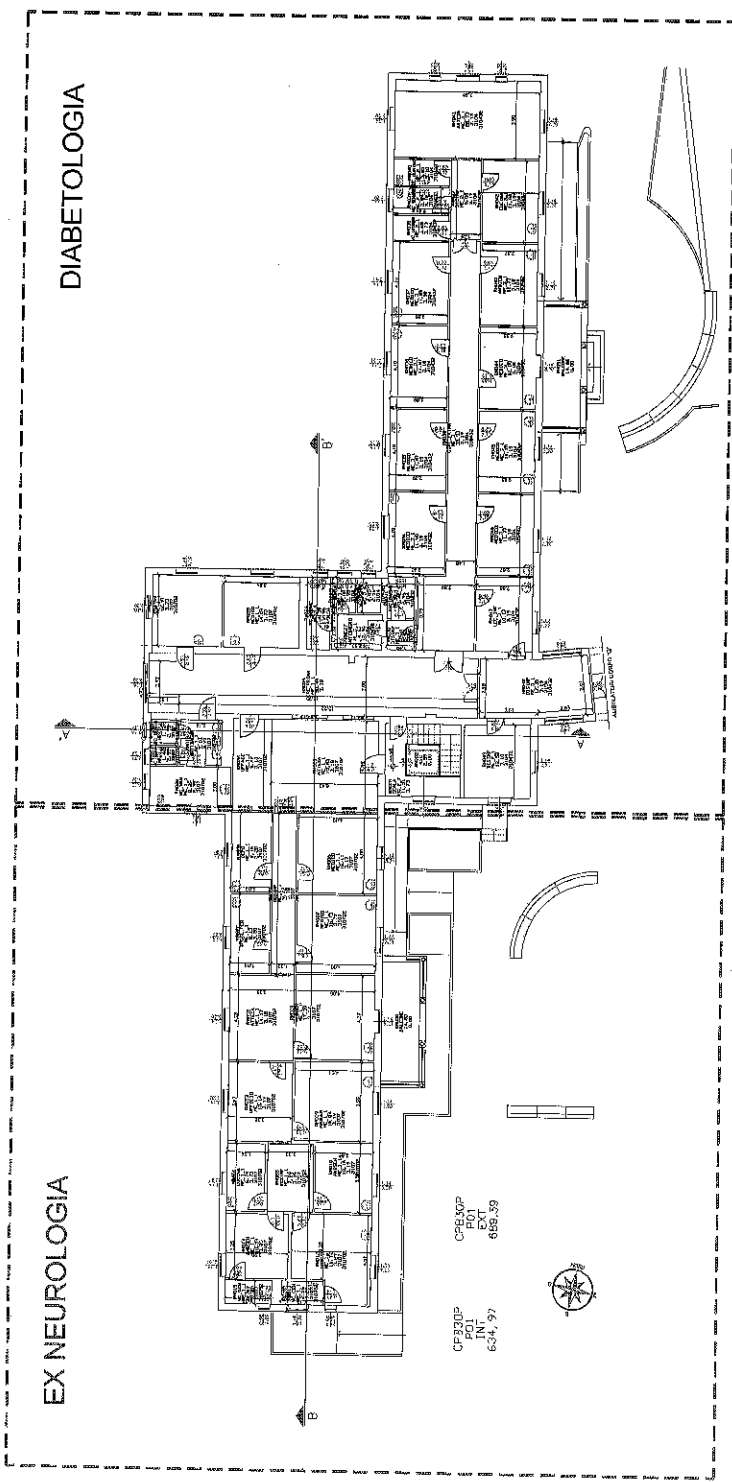

CPB30P  
P.O.I.  
IN  
6347/39

CPB30P  
P.O.I.  
EX  
655/39

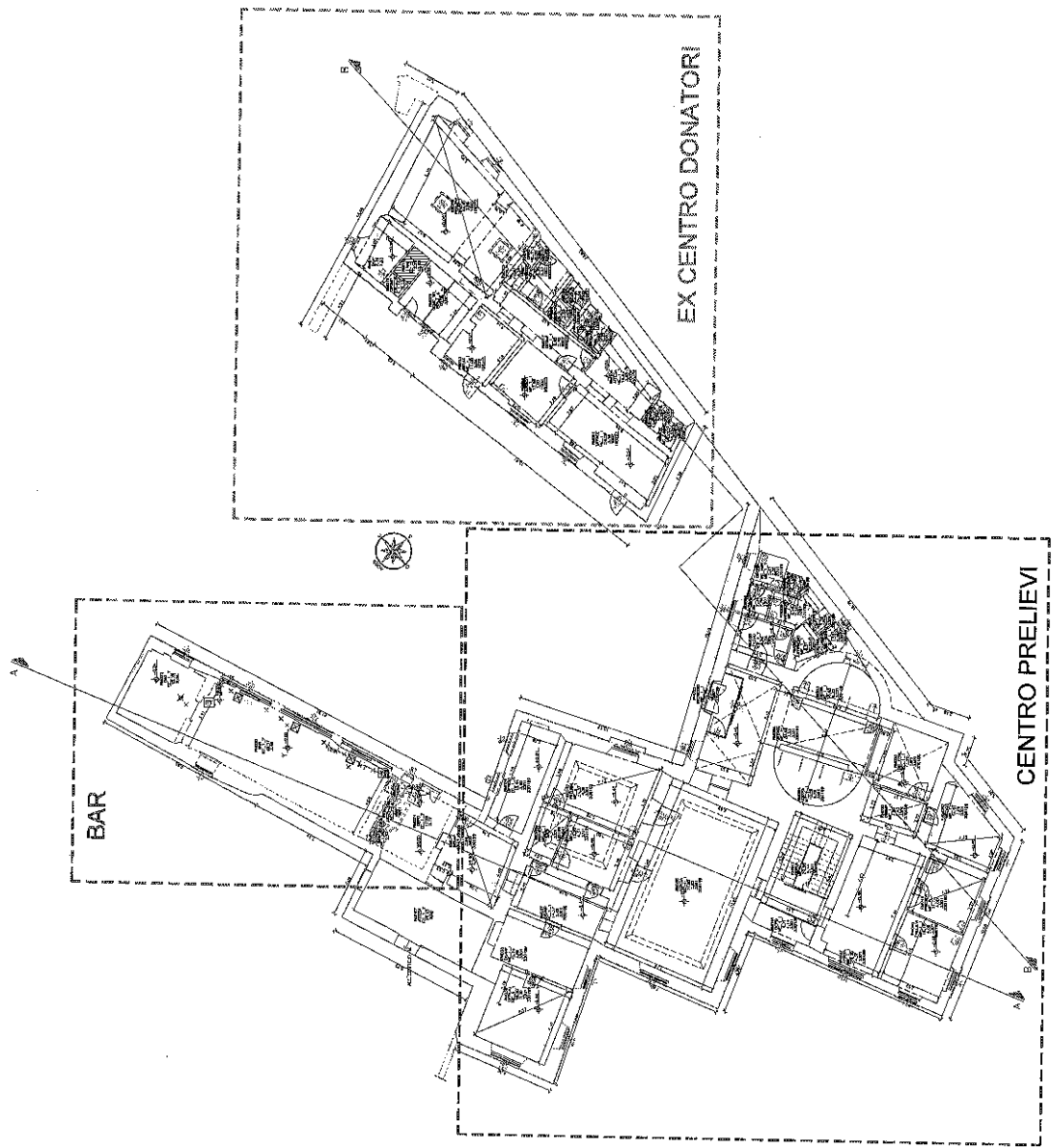

CERSI/AL CERSI/AL  
 PTE INT 740,46  
 EXT 877,10

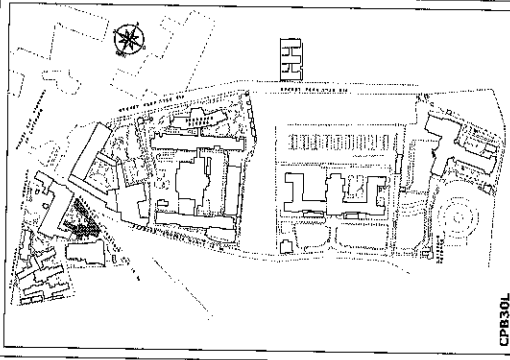

CPR30L

AZIENDA OSPEDALIERA  
 SAN GIOVANNI ADDOLORATA  
 Via S. Sebastiano, 1 - 00144 ROMA

OSPEDALE SAN GIOVANNI  
 Via DELL'UMBRA, 69/69B

**APPALTO**  
**DI MULTISERVIZIO TECNOLOGICO**  
**E FORNITURA VETTORI ENERGETICI**  
 AGLI IMPIANTI IN PROGETTO DELLA RICONVERSIONE  
 DELLE AZIENDE SANITARIE LOCALI  
 DELL'ASL ROMA CAPITALE  
 (OPERA DI INTERESSE REGIONALE)  
 E DEI COMPLETTI ADATTAMENTI  
 (OPERA DI INTERESSE REGIONALE)

SERVIZIO DI RIVEDIZIONE E CEMENTIMENTO

IMMISSIONE IN CARICHI SAN GIOVANNI	IMMISSIONE IN CARICHI COPIONE	IMMISSIONE IN CARICHI VIA DELL'UMBRA, 69/69B	IMMISSIONE IN CARICHI COPIONE
<b>PIANTA PIANO TERRA</b> (PER LA RICONVERSIONE E ADATTAMENTI) <b>REPARTI</b>			
21/03/2016	di	di	di
AUT. REGIONALE		AUT. REGIONALE	

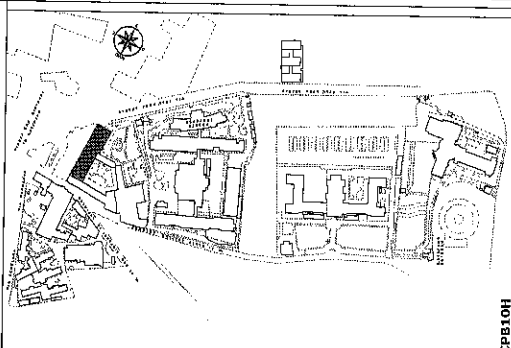

CPB10H

**AZIENDA OSPEDALIERA  
SAN GIOVANNI ADDORATA**  
Via Salaria, snc - 00144 - ROMA

**OSPEDALE SAN GIOVANNI**  
Via dell'Ambo - ANDAMÉ 8

**APPALTO  
DI MULTISERVIZIO TECNOLOGICO  
E FORNITURA VETTORI ENERGETICI**  
AGGIORNAMENTO IN PRODOTTO CALORE E CONDIZIONAMENTO  
DELLA ZONA DI CURE SANITARIE LOCALI  
DELL'OSPEDALE SAN GIOVANNI ADDORATA  
ESISTENTE IN TUTTI I REPARTI  
ESISTENTI NELLA ZONA LOCALI

SERVIZIO DI RILEVAZIONE E CENSIMENTO

PROVINCIA	ROMA	REGIONE	LAZIO
COMUNE	ROMA	QUARTIERE	EUR
INDIRIZZO	VIA DELL'AMBO A ANDAMÉ 8		
CAP	00144	CITTA'	ROMA
PROVINCIA	ROMA	REGIONE	LAZIO
COMUNE	ROMA	QUARTIERE	EUR
INDIRIZZO	VIA DELL'AMBO A ANDAMÉ 8		
CAP	00144	CITTA'	ROMA

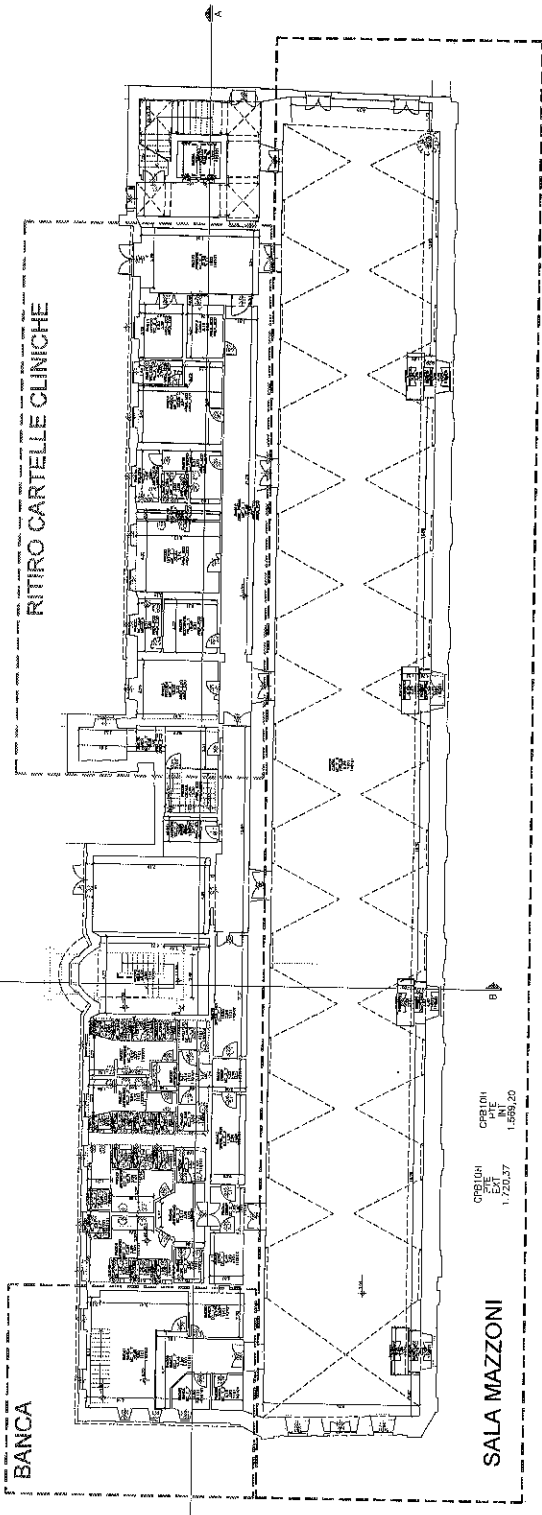

CPB10H  
P.L.E.  
1.720,37  
1.659,20

**SALA MAZZONI**

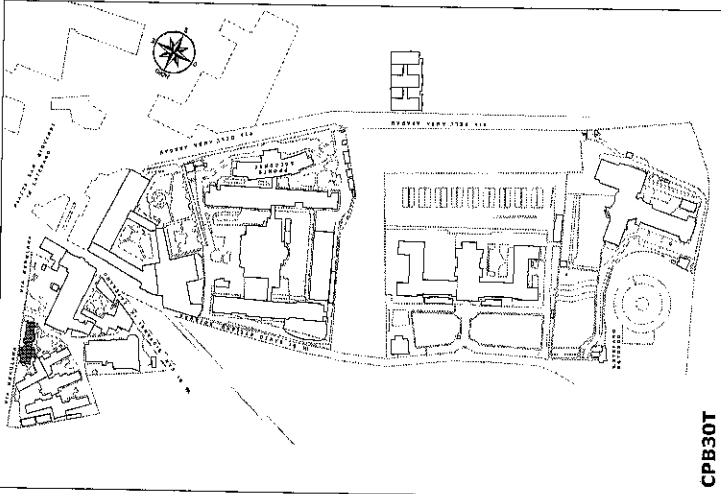

CPB30T

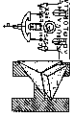

**AZIENDA OSPEDALIERA  
SAN GIOVANNI ADDOLORATA**  
Via dell'Amma Aradama 6 - ROMA

**OSPEDALE SAN GIOVANNI**  
VIA DELL'AMMA ARADAMA 6

**APPALTO  
DI MULTISERVIZIO TECNOLOGICO  
E FORNITURA VETTORI ENERGETICI**

AGLI IMMOBILI IN PROPRIETA' O NELLA RESPONSABILITA'  
DELLE AZIENDE UNITA' SANITARIE LOCALI,  
DELLE AZIENDE OSPEDALIERE,  
DEGLI OSPEDALI CLASSIFICATO ASSIMILATI  
E DEGLI ISTITUTI SCIENTIFICI  
UBICATI NELLA REGIONE LAZIO

SERVIZIO DI RILEVAZIONE E CENSIMENTO

DETERMINAZIONE COMPLESSO SAN GIOVANNI	DETERMINAZIONE EDIFICIO CORPO I	INDICAZIONE PRINCIPALE VIA DELL'AMMA ARADAMA 6	INDICAZIONE SITO OSPEDALIERO
OGGETTO <b>PIANTA PIANO TERRA</b> RIPARTI			
TIPO DI BAMBINO O SIRENA (ANNO)			
DATA 31-12-2016	REVISIONE n° 01	SCALE FILE OSPEDALIERO	SCALA

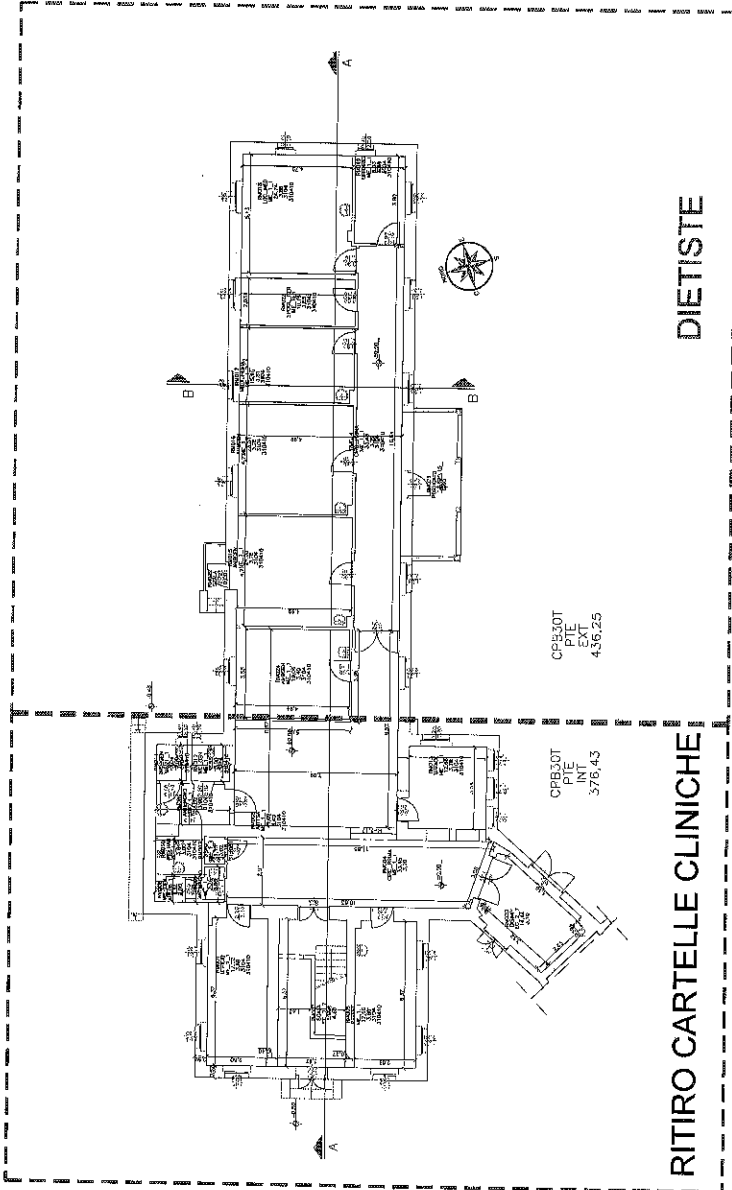

**DIETISTE**

**RITIRO CARTELLE CLINICHE**

CPB30T  
FILE  
456,25

CPB30T  
FILE  
376,43

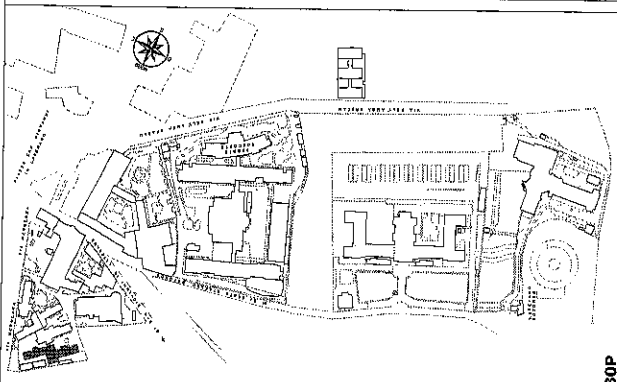

CPB30P

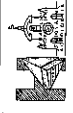

**AZIENDA OSPEDALIERA  
SAN GIOVANNI ADDOLORATA**  
Via dell'Industria Anagnini - ROMA

**OSPEDALE SAN GIOVANNI**  
VIA DELL'INDUSTRIA ANAGNINI 8

**APPALTO  
DI MULTISERVIZIO TECNOLOGICO  
E FORNITURA VETTORI ENERGETICI**

AVUI IMMOBILI IN PROPRIETA' O DELLA DISPONIBILITA'  
DELLE FORNITURE ENERGETICHE LOCALI,  
PER LA REALIZZAZIONE DI UN SERVIZIO TECNICO  
DEGLI OSPEDALI CLASSIFICATI O ASSIMILATI  
E DEGLI ISTITUTI SCIENTIFICI  
UBICATI NELLA REGIONE LACIO

SERVIZIO DI RILEVAZIONE E CENSIMENTO

ORGANIZZAZIONE COMMITTENTE OSPEDALE SAN GIOVANNI ADDOLORATA	ORGANIZZAZIONE EREDITO CORPO P	PROFUGO FINANZIARIO VIA DELL'INDUSTRIA ANAGNINI 8 OSPEDALIERO	PROFUGO 2009 OSPEDALIERO
CANTIERE <b>PIANTA PIANO TERRA</b>			
INFO DI SERVIZIO E SISTEMI (DATI)			
<b>REPARTI</b>			
DATA 31-12-2010	SCADENZA # 01	AREA FILE CHIELLOMARI_P_L_PTE_00	TAVOLA

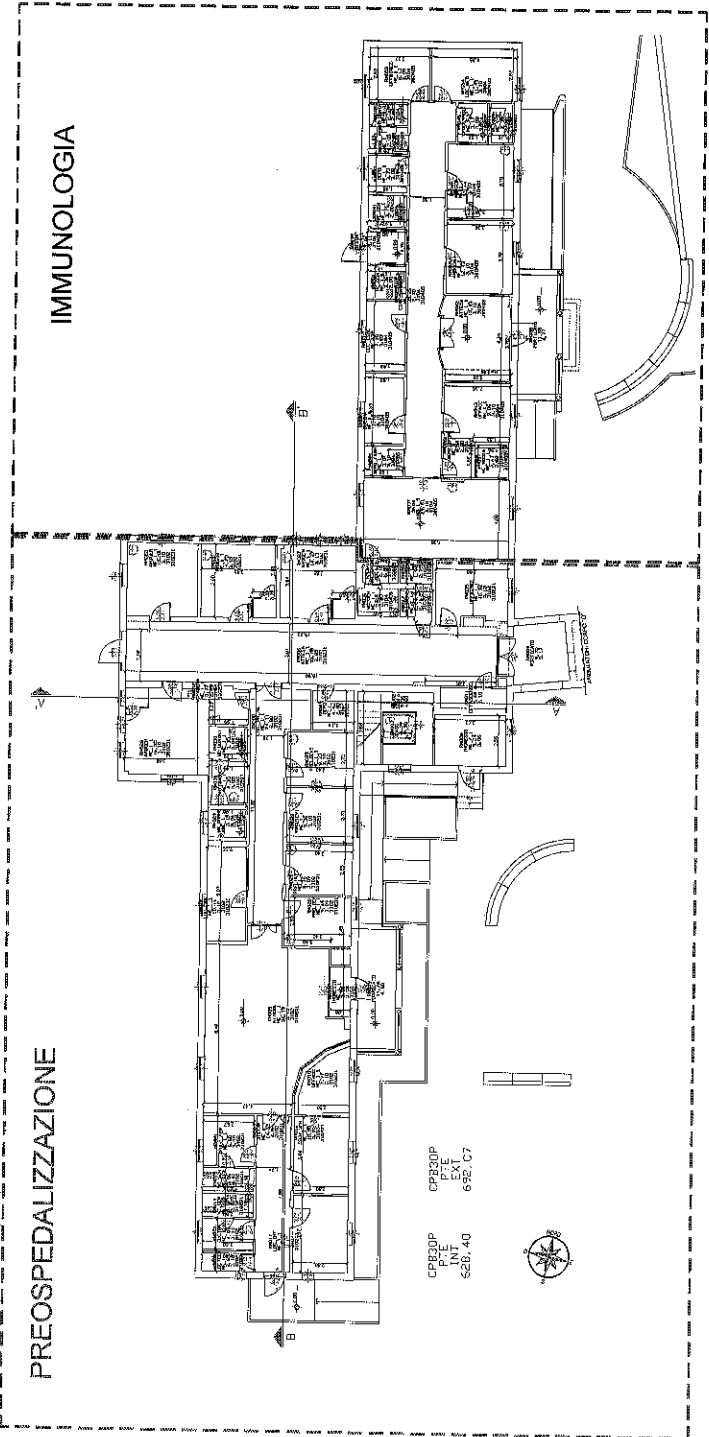

CPB30P  
P.L.E.  
P.L.E.  
P.L.E.  
6/20/10

CPB30P  
P.L.E.  
P.L.E.  
P.L.E.  
6/20/10

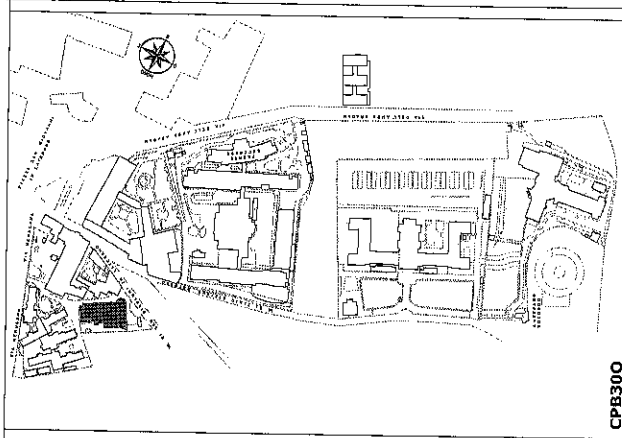

CPB300

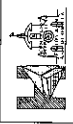

**AZIENDA OSPEDALIERA  
SAN GIOVANNI ADDOLORATA**  
Via Salaria Addolorata - ROMA

**OSPEDALE SAN GIOVANNI**  
VIA DELL'ANSA ARADAMI 8

**APPALTO  
DI MULTISERVIZIO TECNOLOGICO  
E FORNITURA VETTORI ENERGETICI**

AGLI INTERESSI IN PROPRIETA' O NELLA DISPONIBILITA'  
DELLA PRESENTAZIONE ELETTRICA LOCALI  
DEI CORPUS CLINICI E ASSISTENZIALI  
E DEGLI ISTITUTI SCIENTIFICI  
UBICATI NELLA REGIONE LACIO

SERVIZIO DI RILEVAZIONE E CENSIMENTO

OPERAZIONE: CONTATTO NOME: SAN GIOVANNI	DENOMINAZIONE: EDIFICIO CORPO C	INDIRIZZO: VIA DELL'ANSA ARADAMI 8	PROVINCIA: RM	OSPEDALIERO
<b>PIANTA PIANO SECONDO</b>				
INFO DI SERVIZIO O SISTEMA (GARANZIA)				
<b>REPARTI</b>				
DATA: 31-12-2016	VERSIONE: 01	NUM. FILE: 04	SOGNA: CPB300_P2_P10_04	

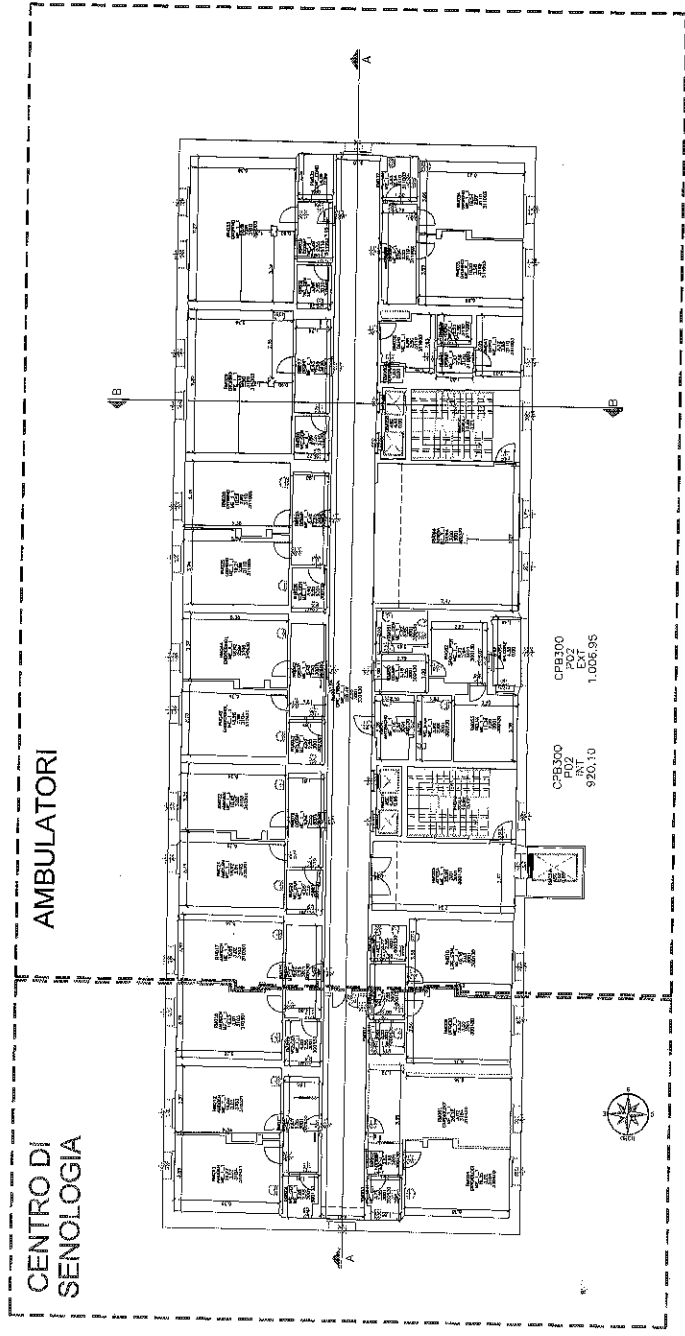



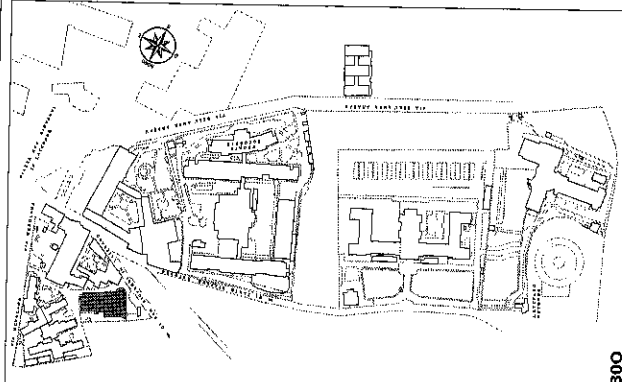

CPB300



**AZIENDA OSPEDALIERA  
SAN GIOVANNI ADDOLORATA**  
Via dell'Amara Aradama - ROMA

**OSPEDALE SAN GIOVANNI  
VIA DELL'AMARA ARADAMA 3**

**APPALTO  
DI MULTISERVIZIO TECNOLOGICO  
E FORNITURA VETTORI ENERGETICI**

AREE IMMOBILIARI PROPRIETÀ O NELLA DISPORIBILITÀ  
DELLE AZIENDE UNIPERSONALI E LOCALI,  
DEGLI OSPEDALI, CLINICHE E ASSIMILATI  
E DEGLI ISTITUTI SCIENTIFICI E  
LABORATORI NELLA REGIONE LAZIO

SERVIZIO DI RILEVAZIONE E CORRISPONDIMENTO

NUMERAZIONE CONTABILE OPERAZIONE CORPO	MANTENIMENTO EDIFICIO CORPO	SERVIZIO FINANZIARIO CORPO	INDICAZIONE SPAZIO CORPO
			VIA DELL'AMARA ARADAMA 3 - OSPEDALIERO
<b>PIANTA PIANO TERZO</b>			
SPEL DI RIFERIMENTO O IDENTIFICAZIONE			
<b>REPARTI</b>			
DATA	INVIATO	N° DI	SCALA
31-12-2016		44	CPB300/P_03_04

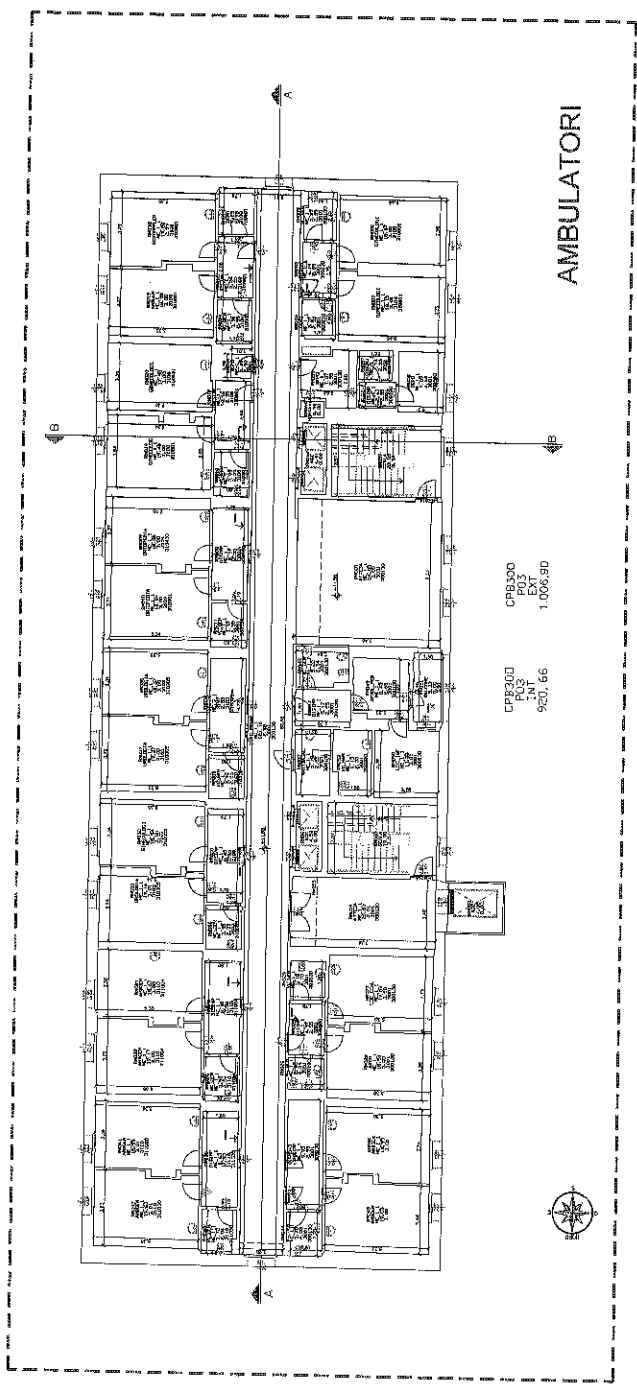

**AMBULATORI**

CPB300  
P03  
1.006,90

CPE300  
P03  
920,66

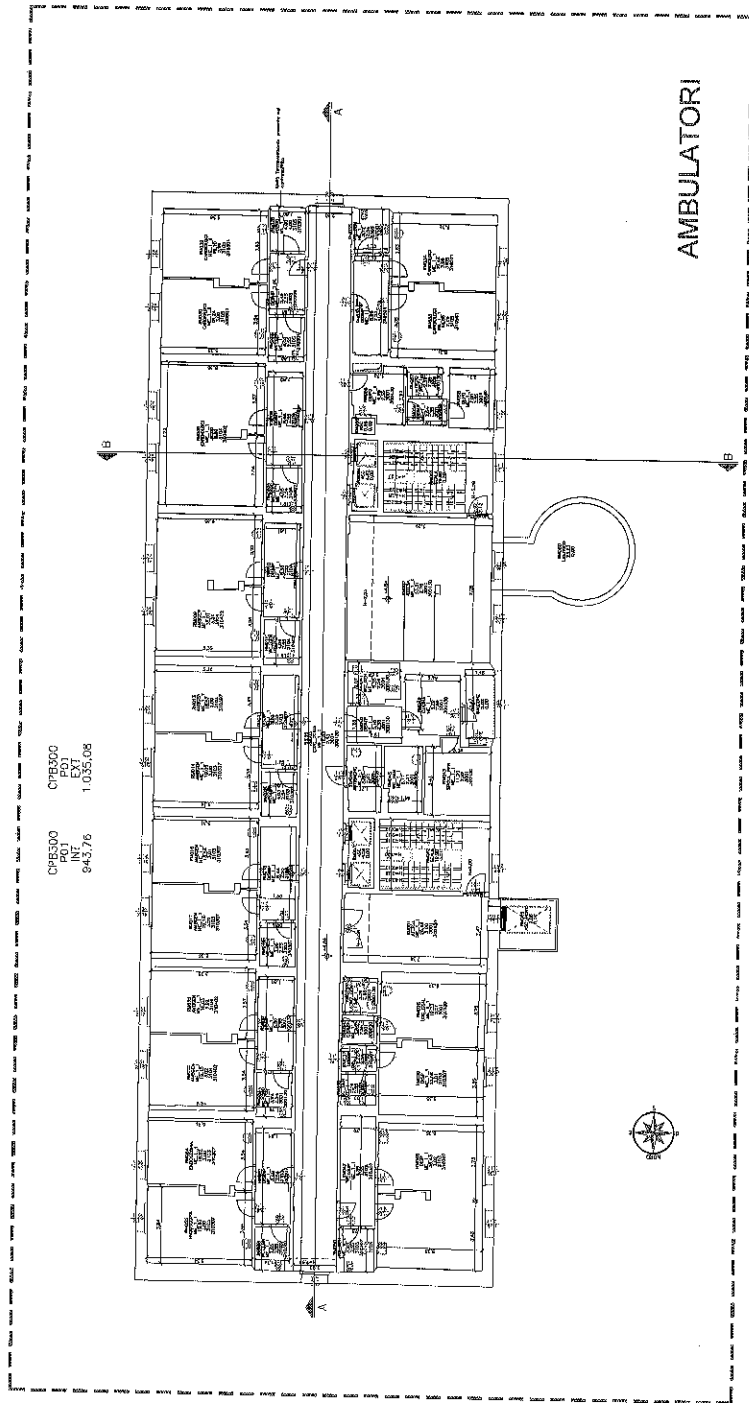

CPB300  
 POI  
 EXT  
 8/4/76 1.035.08

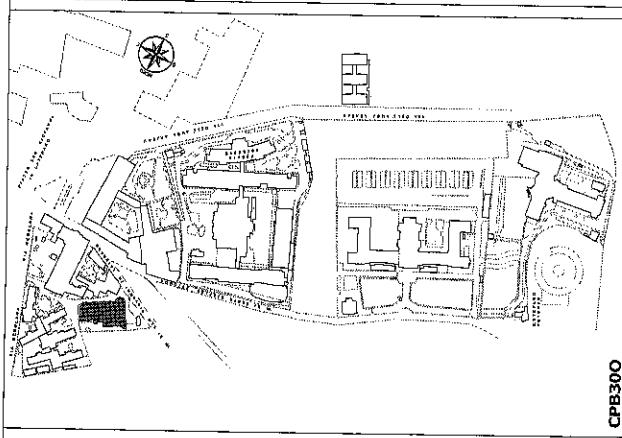

CPB300

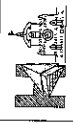

AZIENDA OSPEDALIERA  
 SAN GIOVANNI ADDOLORATA  
 Via Saffaride 100 - ROMA

OSPEDALE SAN GIOVANNI  
 VIA DELL'AMBA APADAMI 8

APPALTO  
 DI MULTISERVIZIO TECNOLOGICO  
 E FORNITURA VETTORI ENERGETICI

AGLI INTERI IN PROPRIETA' O NELLA DISPONIBILITA'  
 DELLE SECONDE UNITA' SANITARIE LOCALI  
 DELLE SECONDE UNITA' SANITARIE LOCALI  
 DEGLI OSPEDALI CLASSIFICATI O ASSIMILATI  
 E DEGLI ISTITUTI SCIENTIFICI  
 UBICATI NELLA REGIONE LAZIO

SERVIZIO DI PRELIEVIONE E CORRENTO

ORGANIZZAZIONE COMPARTO AZIENDA OSPEDALIERA SAN GIOVANNI	INDIRIZZO INDIRIZZO CORPO	INDIRIZZO INDIRIZZO VIA DELL'AMBA APADAMI 8	INDIRIZZO INDIRIZZO OSPEDALIERO
PROGETTO PIANTA PIANO PRIMO			
FED. DI IMPRESA O SISTEMA LAVORO			
REPARTI			
DATA	REVISIONE	SCALE FILE	FOGLIA
31-12-2016	01	CPB300_01_P1_01	01

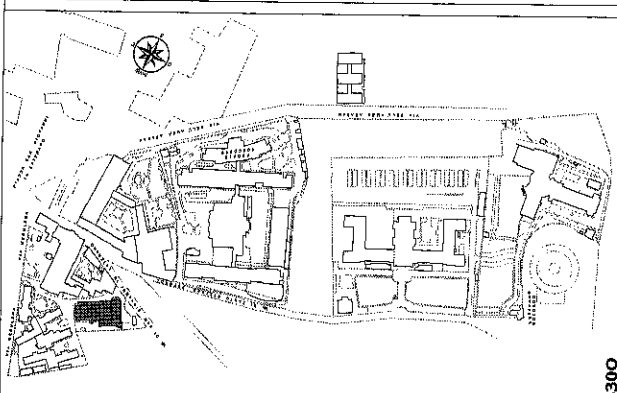

CPB300

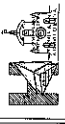

**AZIENDA OSPEDALIERA  
SAN GIOVANNI ADDOLORATA**  
via dell'Imbra Aradami, 80046

**OSPEDALE SAN GIOVANNI**  
VIA DELL'IMBRA ARADAMI 8

**APPALTO  
DI MULTISERVIZIO TECNOLOGICO  
E FORNITURA VETTORI ENERGETICI**

AGLI IMMOBILI IN PROPRIETA' O NELLA RESPONSABILITA'  
DELLE AZIENDE UNITA' SANITARIE LOCALI,  
DEGLI OSPEDALI CLASSIFICATI O ASSIMILATI  
E DEGLI ISTITUTI SCIENTIFICI  
UBICATI NELLA REGIONE LIGURIA

SERVIZIO DI RILEVAZIONE E CENSIMENTO

DETERMINAZIONE CANTIERO OSPEDALIERO SOTTOSERVIZIO	DETERMINAZIONE EDIFICIO CORPO O	INDIZIO PREZIOSALE VIA DELL'IMBRA ARADAMI	INDIZIO SITO OSPEDALIERO
CANTIERO <b>PIANTA PIANO TERRA</b>			
NOME IN IMPIANTO O SISTEMA (NOME) <b>REPARTI</b>			
DATA 31-12-2016	PRODOTTORE F. 01	SCALE 1:100	FOGLIO CPB3_C0300_P1_PTE_01

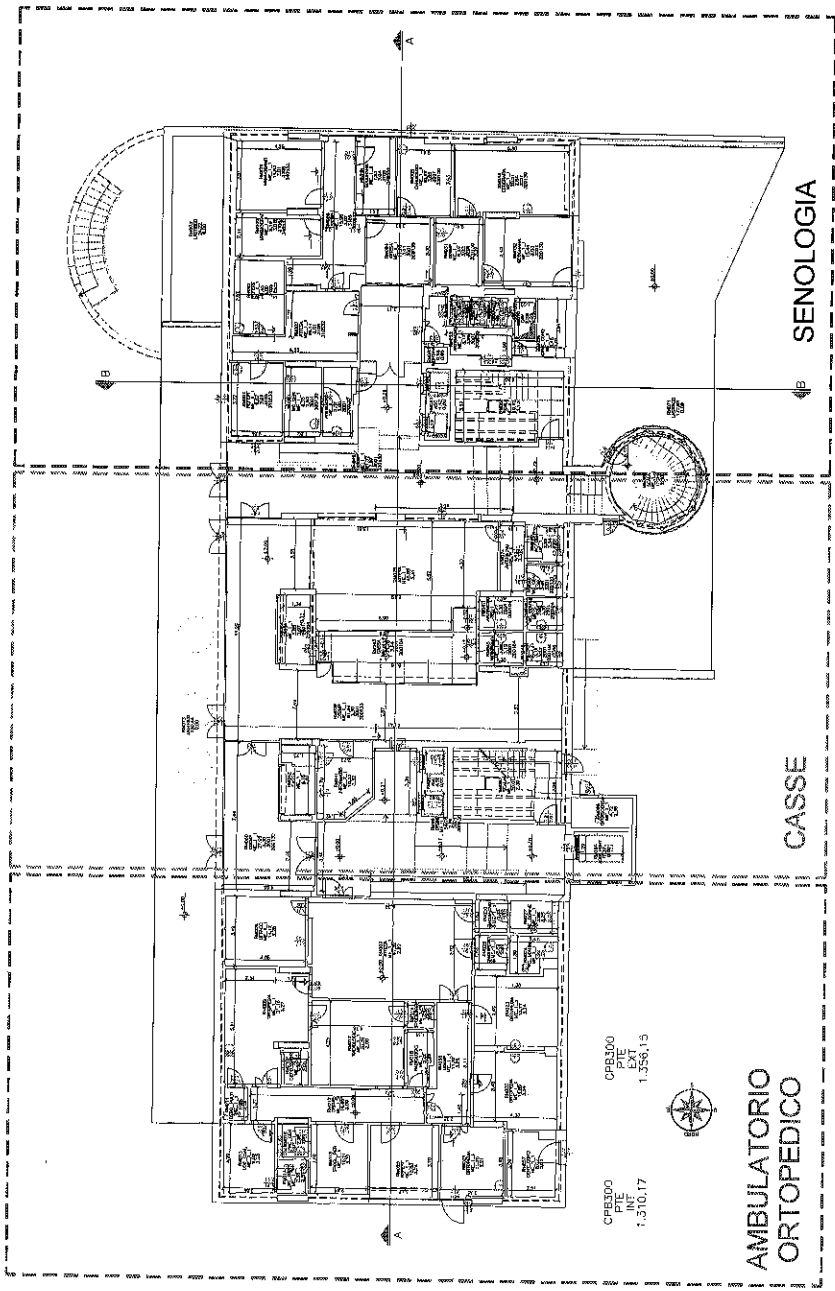

CPB300  
P.L.T.  
INF. 1.310,17  
EXT. 1.256,15

**AMBULATORIO  
ORTOPEDICO**

**CASSE**

**SENOLOGIA**