

CF83200

AZIENDA OSPEDALIERA
 SAN GIOVANNI ADDOLORATA
 Via Salaria 151 - 00198 Roma

Ospedale di San Giovanni
 Via Salaria 151 - 00198 Roma

Ospedale di San Giovanni
 Via Salaria 151 - 00198 Roma

Ospedale di San Giovanni
 Via Salaria 151 - 00198 Roma

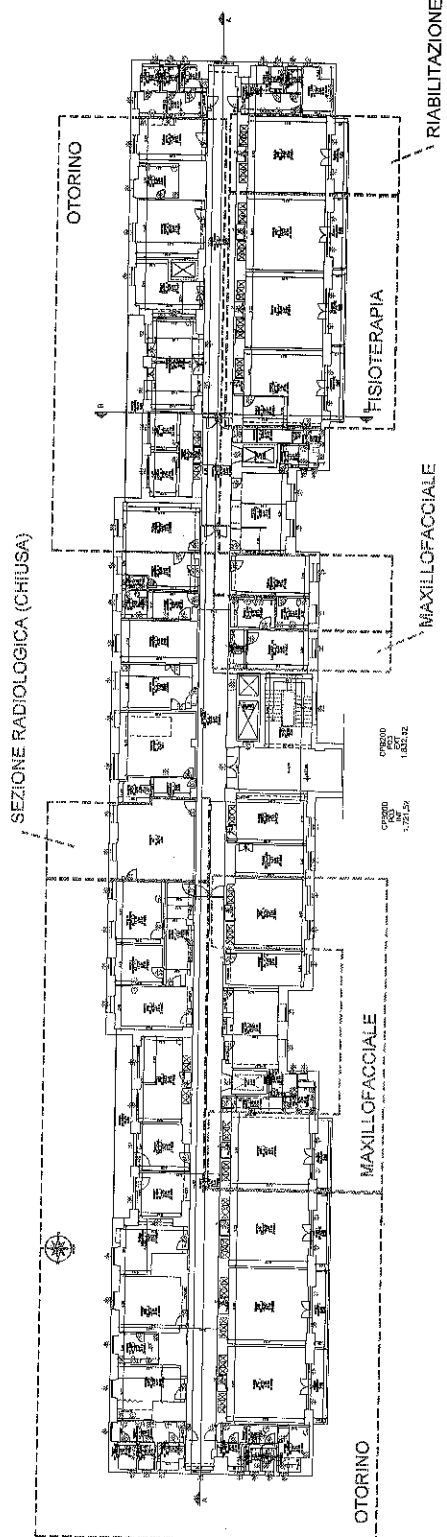

Ospedale di San Giovanni
 Via Salaria 151 - 00198 Roma

Ospedale di San Giovanni
 Via Salaria 151 - 00198 Roma

Ospedale di San Giovanni
 Via Salaria 151 - 00198 Roma

Ospedale di San Giovanni
 Via Salaria 151 - 00198 Roma

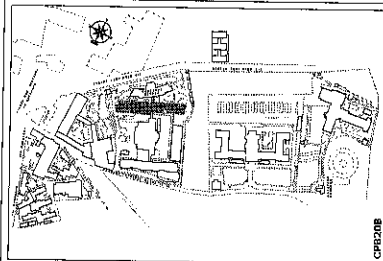

CR208



OSPEDALE SAN GIOVANNI
 ASL ROMA 1
 VIALE SAN GIOVANNI, 1
 00100 ROMA, ITALIA

ASPIRATO
 CANTIERI PER IL SOCCORSO
 E EMERGENZA
 E FURNITURA METEOROLOGICA
 S.p.A.
 VIALE SAN GIOVANNI, 1
 00100 ROMA, ITALIA
 TEL. 06/47811111
 FAX 06/47811112

UFFICIO DI PROGETTAZIONE E COORDINAMENTO

PROGETTO	PROGETTISTA	PROGETTO	PROGETTISTA
PROGETTO	PROGETTISTA	PROGETTO	PROGETTISTA

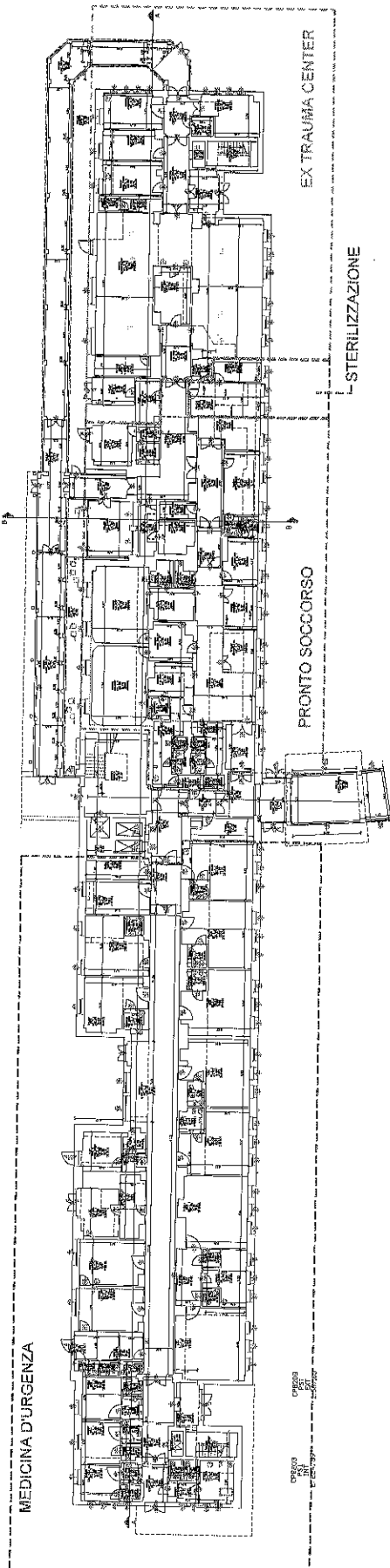
PIANTA PRIMO INTERRATO
 1/100
 DATA: 10/01/2008
 AUTORE: P. B.



MEDICINA D'URGENZA

PRONTO SOCCORSO

EX TRAUMA CENTER

STERILIZZAZIONE

corridoio
 100
 100

1	2	3	4	5	6	7	8	9	10
1	2	3	4	5	6	7	8	9	10
1	2	3	4	5	6	7	8	9	10
1	2	3	4	5	6	7	8	9	10
1	2	3	4	5	6	7	8	9	10
1	2	3	4	5	6	7	8	9	10
1	2	3	4	5	6	7	8	9	10
1	2	3	4	5	6	7	8	9	10
1	2	3	4	5	6	7	8	9	10
1	2	3	4	5	6	7	8	9	10

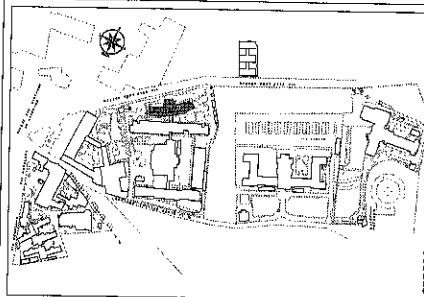

CPE2DA

AGENZIA OSPEDALIERA
SANTO GIOVANNI ADDOLORATA
CANTONIERA 101/102

DIREZIONE REGIONALE
DELLA SANITA' PUBBLICA
MILANO

APPALTO
DI MULTISERVIZIO TECNOLOGICO
E FORNITURA VETTORI ENERGETICI
IN RELAZIONE ALL'INTERVENTO DI RISTRUTTURAZIONE
DELL'EDIFICIO OSPEDALIERO SANTO GIOVANNI
ADDOLORATA (CANTONIERA 101/102) - MILANO
CANTONIERA 101/102 - MILANO
CANTONIERA 101/102 - MILANO

SERVIZIO REGIONALE COMMERCIO

PRODOTTORE	PRODOTTORE	PRODOTTORE	PRODOTTORE
PRODOTTORE	PRODOTTORE	PRODOTTORE	PRODOTTORE
PRODOTTORE	PRODOTTORE	PRODOTTORE	PRODOTTORE
PRODOTTORE	PRODOTTORE	PRODOTTORE	PRODOTTORE
PRODOTTORE	PRODOTTORE	PRODOTTORE	PRODOTTORE
PRODOTTORE	PRODOTTORE	PRODOTTORE	PRODOTTORE
PRODOTTORE	PRODOTTORE	PRODOTTORE	PRODOTTORE
PRODOTTORE	PRODOTTORE	PRODOTTORE	PRODOTTORE
PRODOTTORE	PRODOTTORE	PRODOTTORE	PRODOTTORE
PRODOTTORE	PRODOTTORE	PRODOTTORE	PRODOTTORE

PANTA PIANO TERRA

REPARTI

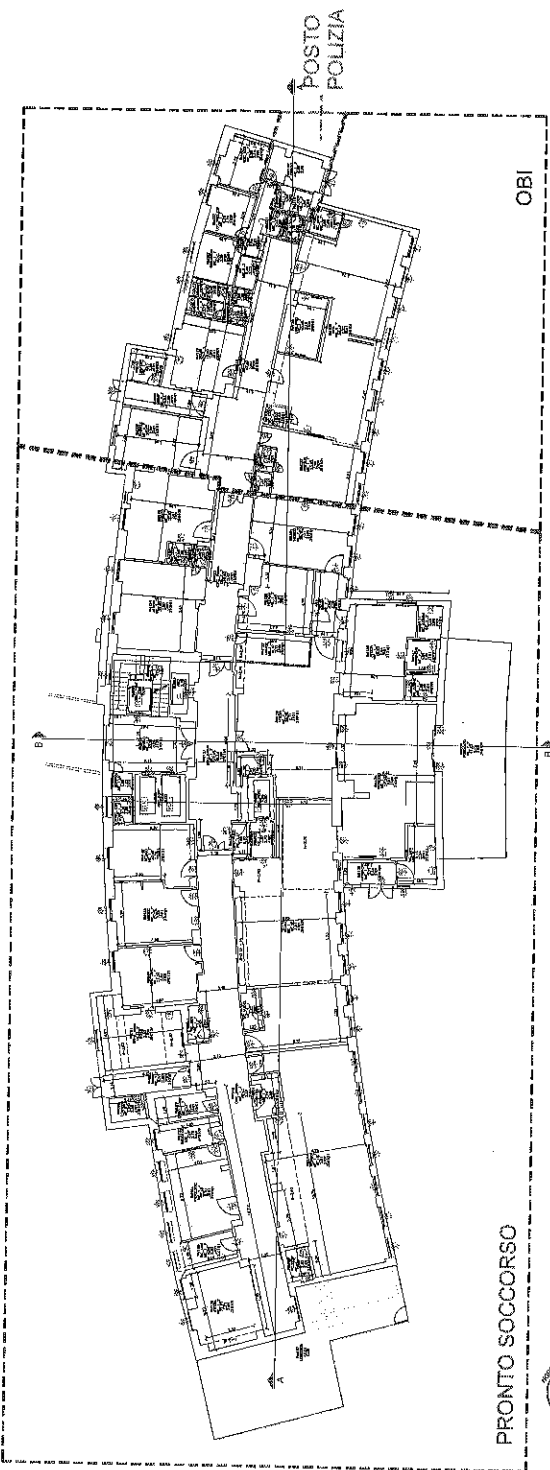

PRONTO SOCCORSO



CPIE2DA
P.TE.
1.255,87

CPIE2DA
P.TE.
1.377,10

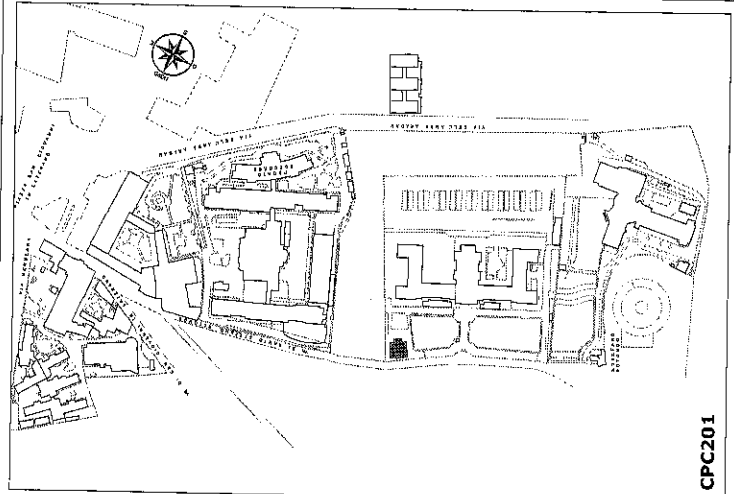

CPC201

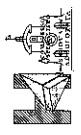

**AZIENDA OSPEDALIERA
SAN GIOVANNI ADDOLORATA**
Via dell'Ambedromm 6

OSPEDALE SAN GIOVANNI
VIA DELL'AMBEDROMM 6

**APPALTO
DI MULTISERVIZIO TECNOLOGICO
E FORNITURA VETTORI ENERGETICI**

AGLI INCARICATI IN RESPONSABILITÀ DELLA RESPONSABILITÀ
DELLE AZIENDE UNITE SANITARIE LOCALI,
DELLE AZIENDE OSPEDALIERE,
DEGLI OSPEDALI CLASSIFICATI O ASSIMILATI
E DEGLI ISTITUTI SCIENTIFICI
UBICATI NELLA REGIONE LAZIO

SERVIZIO DI RILEVAZIONE E CENSIMENTO

REDAZIONE COMPLESSO OSPEDALE S. GIOVANNI	DENOMINAZIONE EDIFICIO CAMERA MORTUARIA	INTERNO PRINCIPALE P.A. DI S. STEFANO ROTONDO	PROLOGATA SITO OSPEDALIERO
OGGETTO PIANTA PIANO TERRA REPARTI			
SITO DI RIFERIMENTO O SISTEMA QUADRO			
DATA 31-12-2016	REVISIONE n° 01	PROGETTISTA CPC201_PTE_00	SCALA

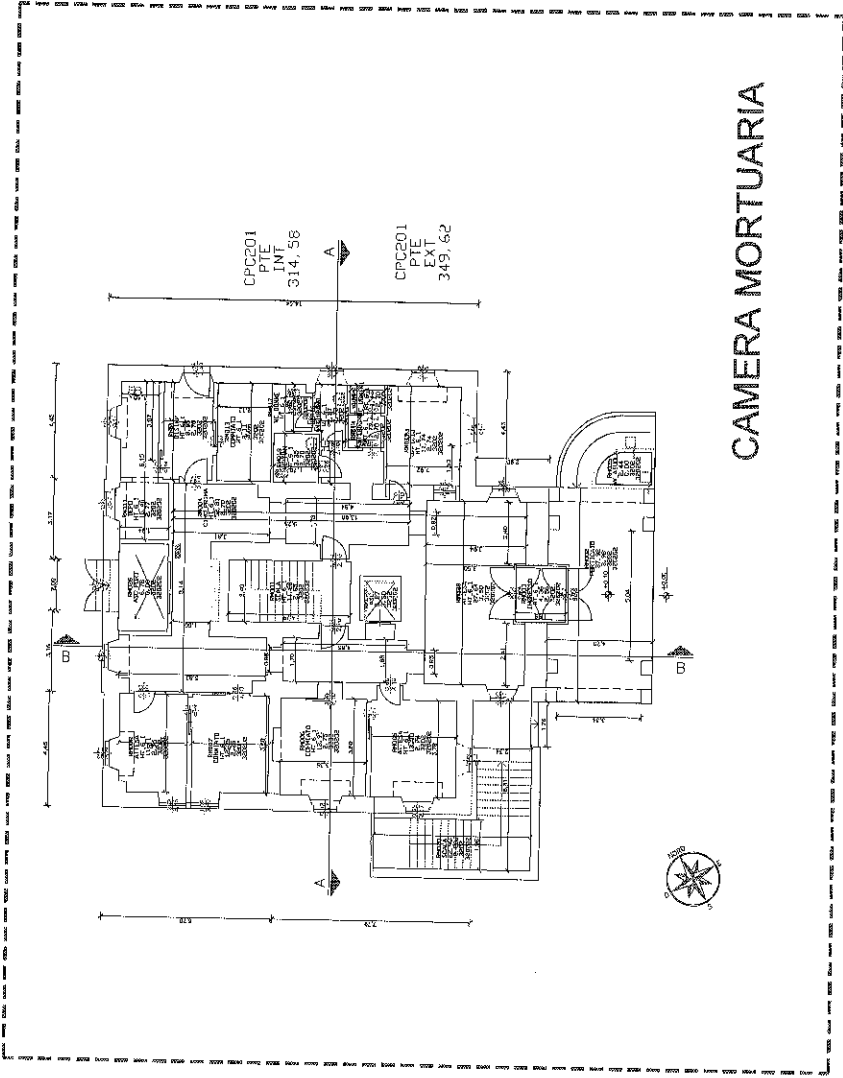

CAMERA MORTUARIA

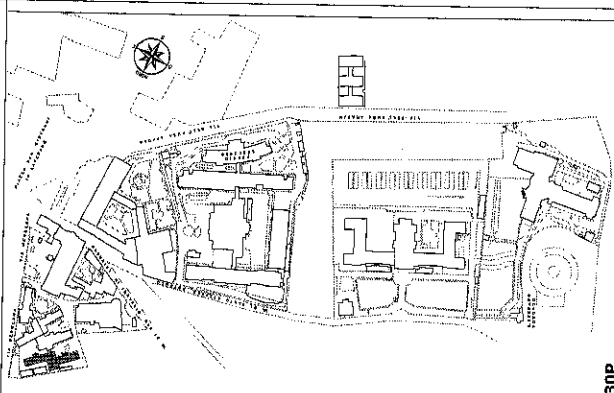

CPB30P



**AZIENDA OSPEDALIERA
SAN GIOVANNI ADDOLORATA**
Via S. Bartolomeo Addolorato, 100 - ROMA

OSPEDALE SAN GIOVANNI
VIA DELL'AMBA ARDAMIA 4

**APPALTO
DI MULTISERVIZIO TECNOLOGICO
E FORNITURA VETTORI ENERGETICI**

AGLI IMMOBILI IN PROPRIETA' O NELLA DIPENDENZA
DELLE AZIENDE SANITARIE LOCALI,
REGIONALI, STATALI, E DELL'ESTERO,
DEGLI OSPEDALI, CLINICHE, ISTITUTI
E DEGLI ISTITUTI SCIENTIFICI
UBICATI NELLA REGIONE LACIO

SERVIZIO DI FOLEVAZIONE E CENSIMENTO

REDAZIONE/COMPILAZIONE	OSPEDALE SAN GIOVANNI	REDAZIONE/COMPILAZIONE	OSPEDALE SAN GIOVANNI
PROGETTISTA	OSPEDALE SAN GIOVANNI	PROGETTISTA	OSPEDALE SAN GIOVANNI
PROGETTO	PIANTA PIANO PRIMO	PROGETTO	PIANTA PIANO PRIMO
DATA	31-12-2010	DATA	31-12-2010

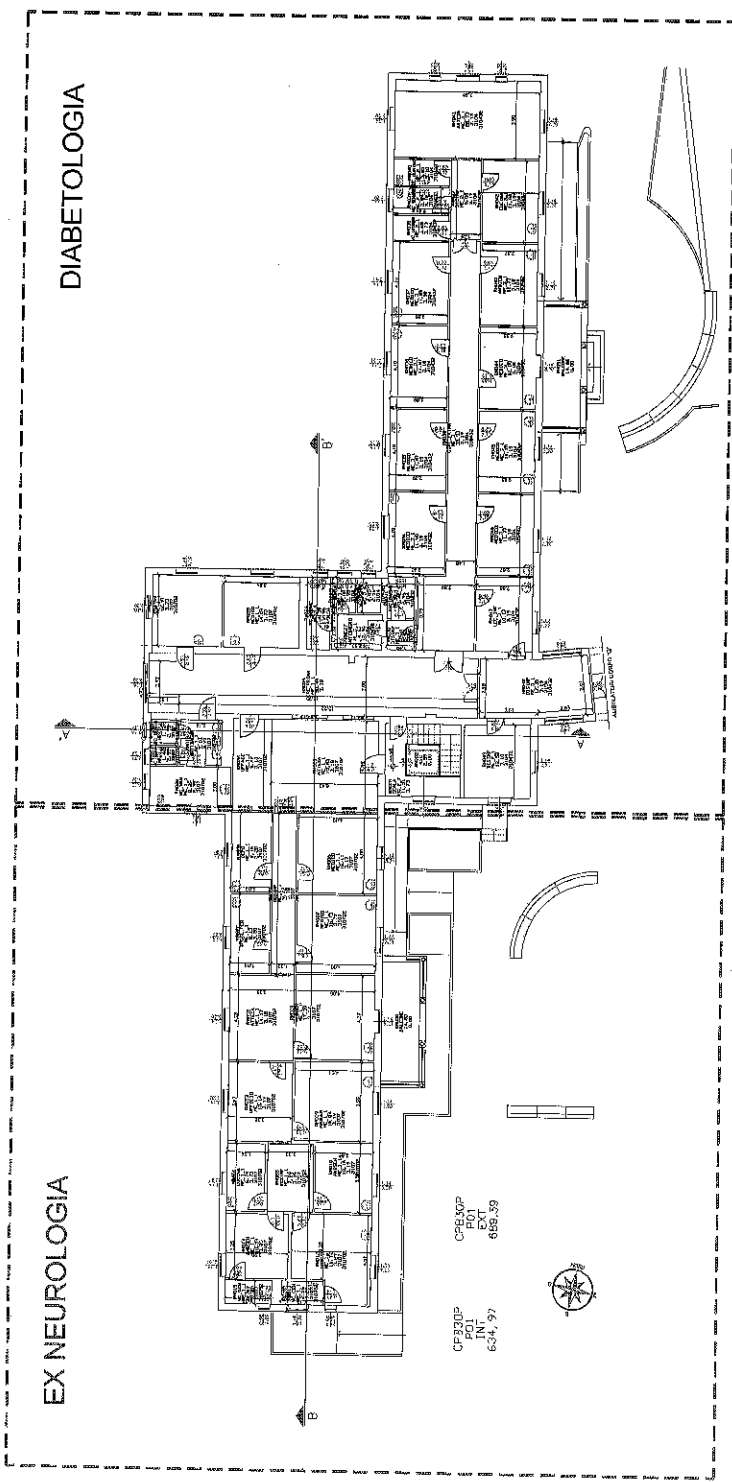

CPB30P
P.O.I.
IN
6347/39

CPB30P
P.O.I.
EX
655/39

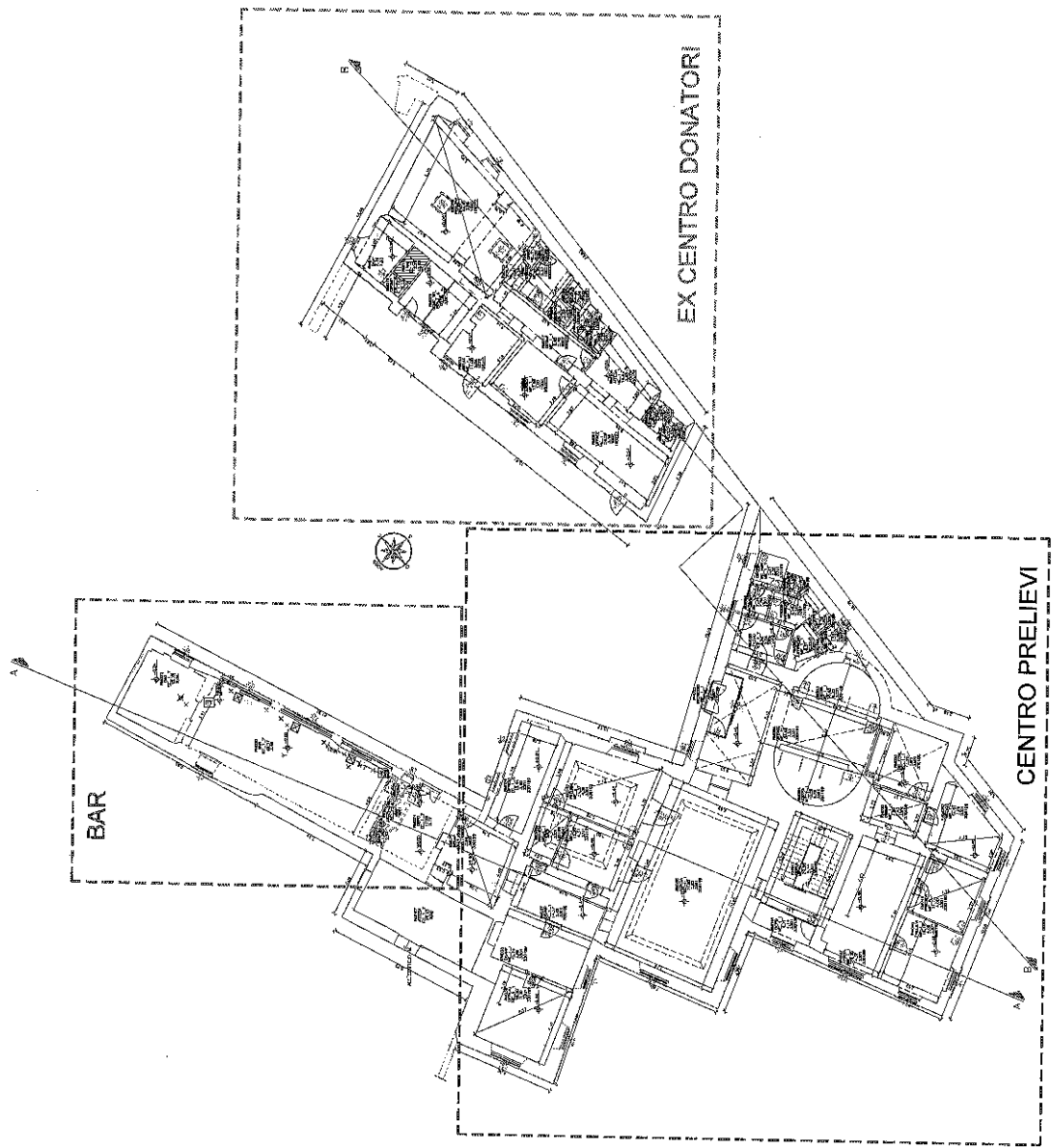

CENSILI
 CENSILI
 PTE INT
 740,46
 EXT
 877,10

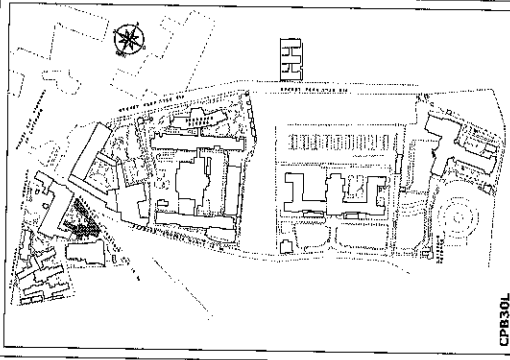

CPR30L



 AZIENDA OSPEDALIERA
 SAN GIOVANNI ADDOLORATA
 Via Salaria, 851 - 00144 ROMA

OSPEDALE SAN GIOVANNI
 Via DELL'UMBRA, 89/81B

APPALTO
DI MULTISERVIZIO TECNOLOGICO
E FORNITURA VETTORI ENERGETICI
 AGLI IMPIANTI IN PROGETTO DELLA RECONVERSIONE
 DELLE AZIENDE SANTE SPINELLI LOCALI
 DELL'OSPEDALE SAN GIOVANNI ADDOLORATA
 E DEI SUOI IMPIANTI AUSILIARI
 (VEDI ALLEGATO TECNICO)

SERVIZIO DI RIVEDIZIONE E CEMENTO

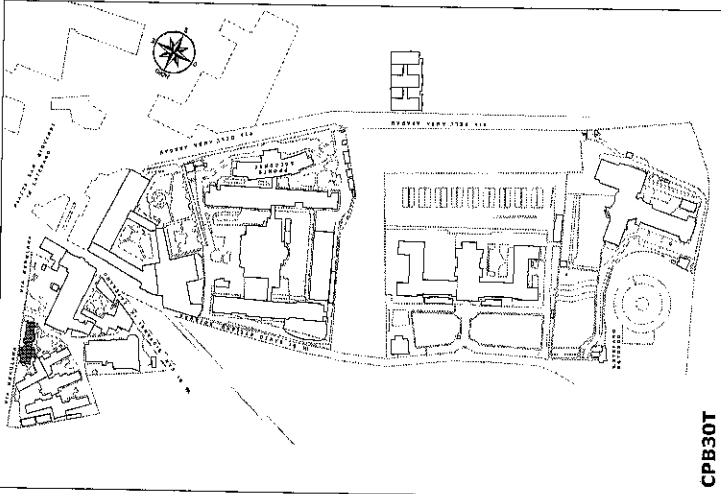
DIREZIONE GENERALE SAN GIOVANNI	DIREZIONE GENERALE SAN GIOVANNI	DIREZIONE GENERALE SAN GIOVANNI	DIREZIONE GENERALE SAN GIOVANNI
DIREZIONE GENERALE SAN GIOVANNI	DIREZIONE GENERALE SAN GIOVANNI	DIREZIONE GENERALE SAN GIOVANNI	DIREZIONE GENERALE SAN GIOVANNI
PIANTA PIANO TERRA (VEDI ALLEGATO TECNICO)			
DIREZIONE GENERALE SAN GIOVANNI	DIREZIONE GENERALE SAN GIOVANNI	DIREZIONE GENERALE SAN GIOVANNI	DIREZIONE GENERALE SAN GIOVANNI



CPB30T

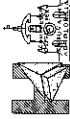

**AZIENDA OSPEDALIERA
SAN GIOVANNI ADDOLORATA**
Via dell'Amma Aradama 6 - ROMA

OSPEDALE SAN GIOVANNI
VIA DELL'AMMA ARADAMA 6

**APPALTO
DI MULTISERVIZIO TECNOLOGICO
E FORNITURA VETTORI ENERGETICI**

AGLI IMMOBILI IN PROPRIETA' O NELLA RESPONSABILITA'
DELLE AZIENDE UNITA' SANITARIE LOCALI,
DELLE AZIENDE OSPEDALIERE,
DEGLI OSPEDALI CLASSIFICATO ASSIMILATI
E DEGLI ISTITUTI SCIENTIFICI
UBICATI NELLA REGIONE LAZIO

SERVIZIO DI RILEVAZIONE E CENSIMENTO

DENOMINAZIONE COMPLESSO SAN GIOVANNI	DENOMINAZIONE EDIFICIO CORPO I	INDIZIO PRINCIPALE VIA DELL'AMMA ARADAMA 6	INDIZIO SITO OSPEDALIERO
OGGETTO PIANTA PIANO TERRA RIPARTI			
TIPO DI IMPIANTO O SERRA (ANNO)			
DATA 31-12-2016	REVISIONE n° 01	SCALE FILE OSPEDALIERO	SCALA

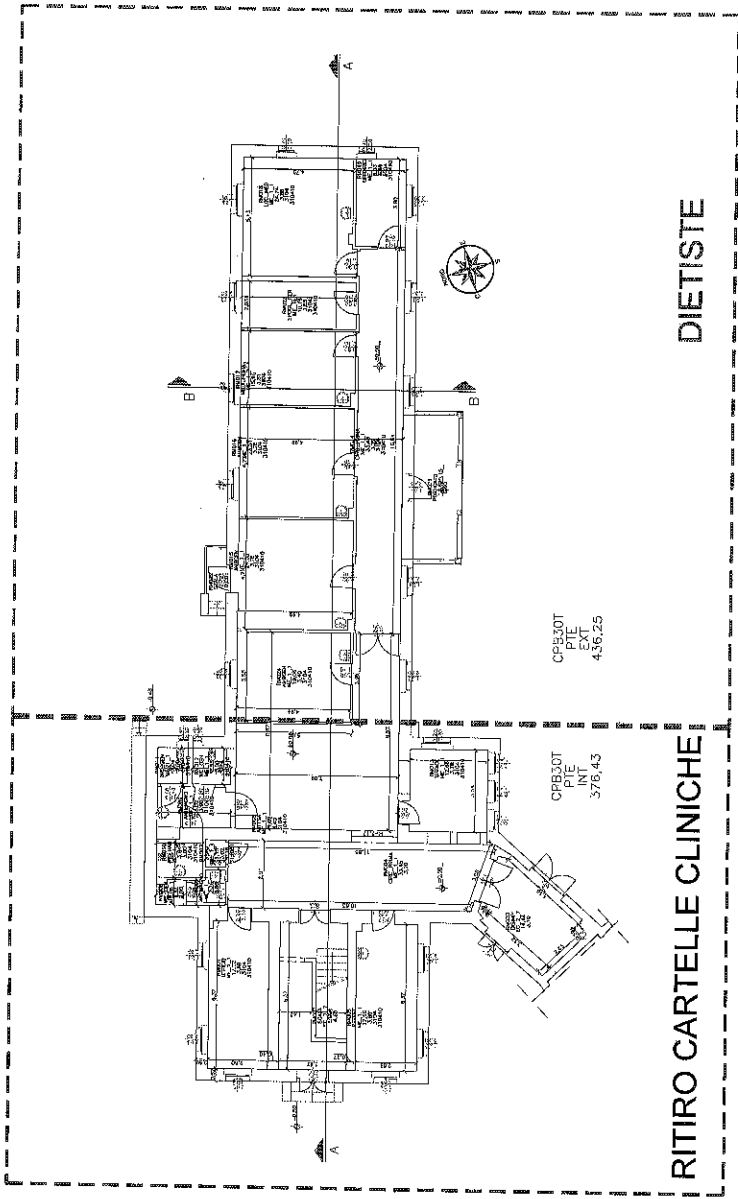

DIETISTE

RITIRO CARTELLE CLINICHE

CPB30T
FILE
456,25

CPB30T
FILE
376,43

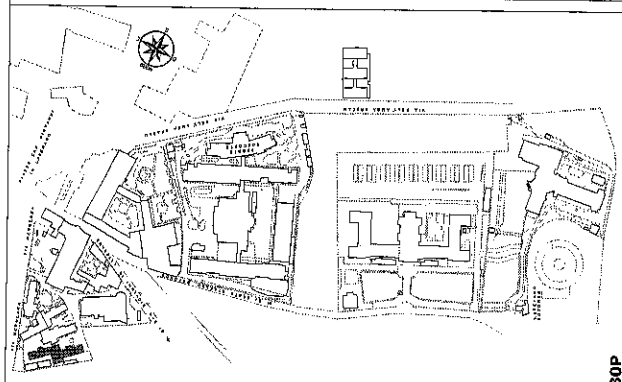

CPB30P

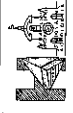

**AZIENDA OSPEDALIERA
SAN GIOVANNI ADDOLORATA**
Via dell'Inferno Angeli - ROMA

OSPEDALE SAN GIOVANNI
VIA DELL'ANBA ARADAM 8

**APPALTO
DI MULTISERVIZIO TECNOLOGICO
E FORNITURA VETTORI ENERGETICI**

AVUI IMMOBILI IN PROPRIETA' O DELLA DISPONIBILITA'
DELLE FORNITURE ENERGETICHE LOCALI,
PER LA REALIZZAZIONE DI UN SERVIZIO
DEGLI OSPEDALI CLASSIFICATI O ASSIMILATI
E DEGLI ISTITUTI SCIENTIFICI
UBICATI NELLA REGIONE LACIO

SERVIZIO DI RILEVAZIONE E CENSIMENTO

ORGANIZZAZIONE COMMITTENTE OSPEDALE SAN GIOVANNI ADDOLORATA	ORGANIZZAZIONE EREDITO CORPO P	PROVINCIO INTERNAZIONALE VIA DELL'ANBA ARADAM, 8	PROVINCIA SPA OSPEDALIERO
CANTIERE PIANTA PIANO TERRA			
INFO DI SERVIZIO E SISTEMI (DATI)			
REPARTI			
DATA 31-12-2016	SCADENZA # 01	AREA FILE CHIELLOMBA_P_L_PTE_00	TAVOLA

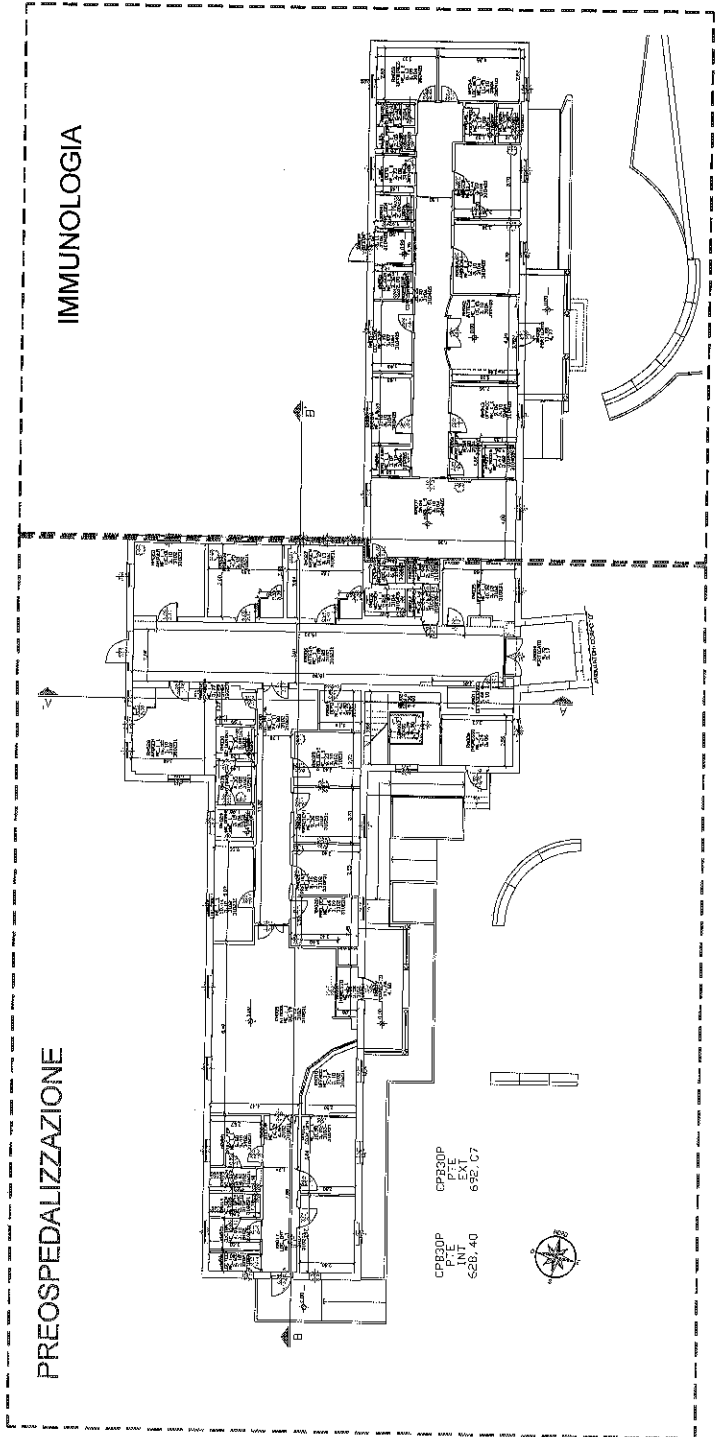

CPB30P
P.L.E.
P.L.E.
P.L.E.
6/20/17

CPB30P
P.L.E.
P.L.E.
6/20/17

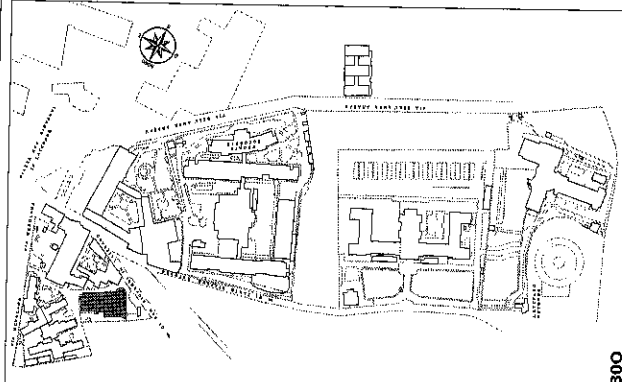

CPB300



**AZIENDA OSPEDALIERA
SAN GIOVANNI ADDOLORATA**
Via dell'Amara Aradama - ROMA

**OSPEDALE SAN GIOVANNI
VAL DELL'AMARA ARADAMA 3**

**APPALTO
DI MULTISERVIZIO TECNOLOGICO
E FORNITURA VETTORI ENERGETICI**

AREE IMMOBILIARI PROPRIETÀ O NELLA DISPORIBILITÀ
DELLE AZIENDE UNIPERSONALI E LOCALI,
DEGLI OSPEDALI, CLINICHE O ASSIMILATI
E DEGLI ISTITUTI SCIENTIFICI
UBICATI NELLA REGIONE LAZIO

SERVIZIO DI RILEVAZIONE E CENSIMENTO

NUMERAZIONE CANTONI OSPEDALIERE SOSPENSIONE	NUMERAZIONE SERVIZI CORPO	SERVIZIO SPERIMENTALE VAL DELL'AMARA ARADAMA E CORPO	INDICAZIONE SPAZIO CORPO
PIANTA PIANO TERZO			
SPEL DI RILEVAZIONE E CENSIMENTO			
REPARTI			
DATA	INVIATO	N° DI	SCALA
31-12-2016		44	1:100

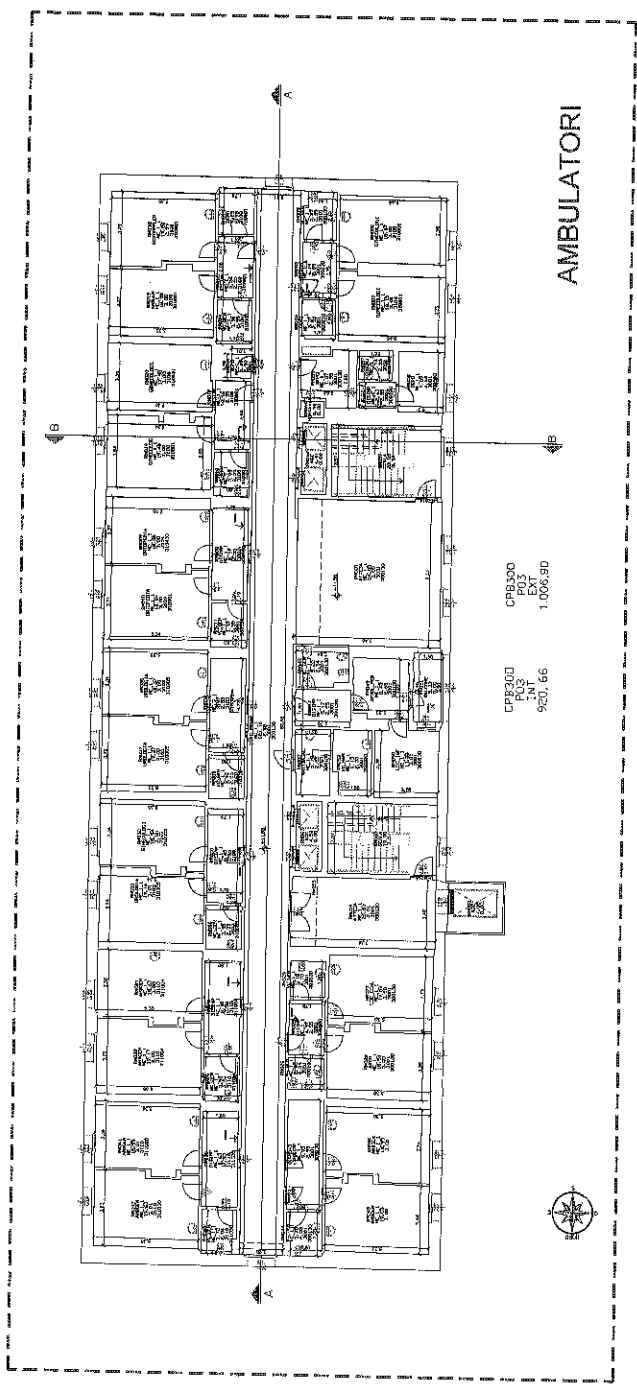

CPB300
1000, 66
CPB300
1000, 66
CPB300
1000, 66

AMBULATORI

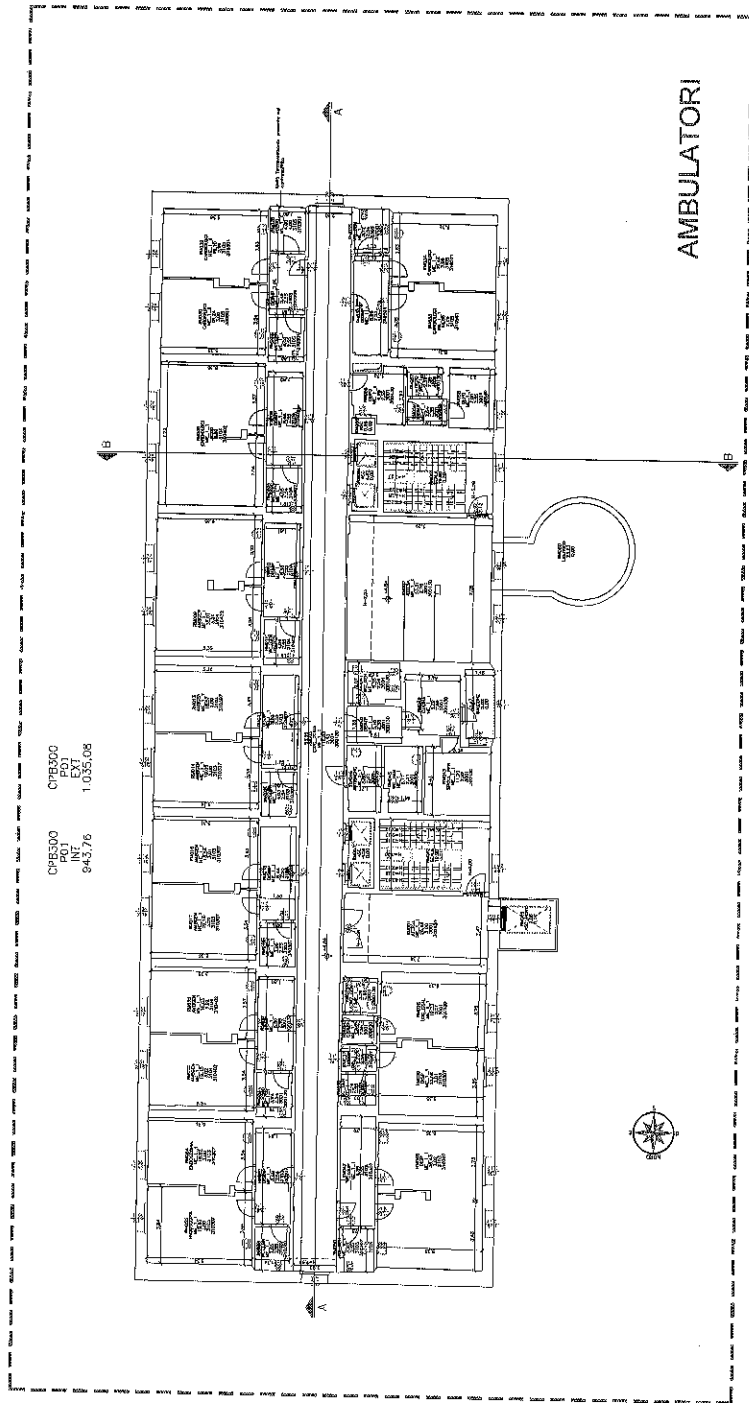

AMBULATORI

CPB300
 POI
 8/4/76
 1.035.08

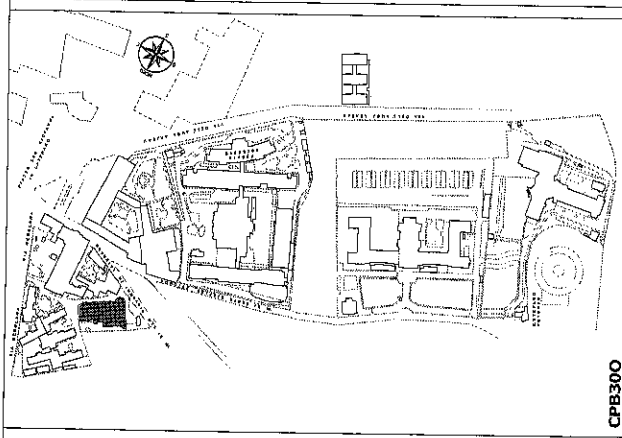

CPB300

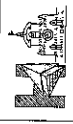

AZIENDA OSPEDALIERA
 SAN GIOVANNI ADDOLORATA

Via Saffaride 150 - ROMA

OSPEDALE SAN GIOVANNI
 VIA DELL'AMBA APADAMI 8

APPALTO
 DI MULTISERVIZIO TECNOLOGICO
 E FORNITURA VETTORI ENERGETICI

AGLI INTERI IN PROPRIETA' O NELLA DISPONIBILITA'
 DELLE SECONDE UNITA' SANITARIE LOCALI
 DELLE SECONDE UNITA' SANITARIE LOCALI
 DEGLI OSPEDALI CLASSIFICATI O ASSIMILATI
 E DEGLI ISTITUTI SCIENTIFICI
 UBICATI NELLA REGIONE LACIO

SERVIZIO DI PRELIEVIONE E CENSIMENTO

ORGANIZZAZIONE COMPARTO AZIENDA OSPEDALIERA SAN GIOVANNI	INDIRIZZO GENERALE OSPEDALE	INDIRIZZO SPECIALE VIA DELL'AMBA APADAMI 8	PROVINCIA RM
CORPO		CORPO	
PIANTA PIANO PRIMO			
REPARTI			
DATA	REVISIONE	SCALE FILE	FOGLIO
31-12-2016	01	CPB300_01_P1_01	01

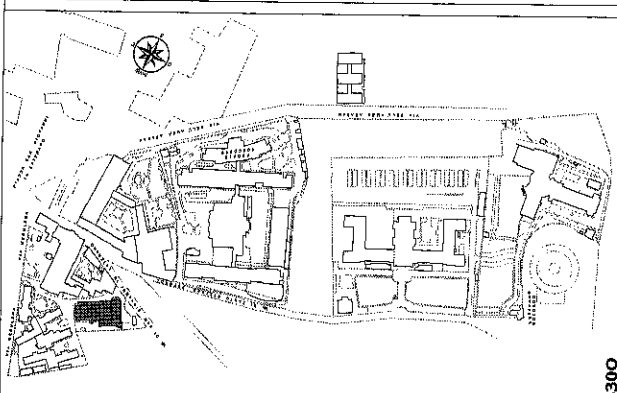

CPB300

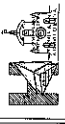

**AZIENDA OSPEDALIERA
SAN GIOVANNI ADDOLORATA**
via dell'Imbra Aradama, 80046

OSPEDALE SAN GIOVANNI
VIA DELL'IMBRA ARADAMA 8

**APPALTO
DI MULTISERVIZIO TECNOLOGICO
E FORNITURA VETTORI ENERGETICI**

AGLI IMMOBILI IN PROPRIETA' O NELLA RESPONSABILITA' DELLE AZIENDE UNITA' SANITARIE LOCALI, DELL'OSPEDALE SAN GIOVANNI ADDOLORATA, DEGLI OSPEDALI CLASSIFICATI O ASSIMILATI E DEGLI ISTITUTI SCIENTIFICI USCATI NELLA REGIONE LIGURIA

SERVIZIO DI RILEVAZIONE E ORNAMENTO

DETERMINAZIONE CANTIERO OSPEDALE SAN GIOVANNI	DETERMINAZIONE EDIFICIO CORPO C	INDIRIZZO PRECISIVO VIA DELL'IMBRA ARADAMA	INDICAZIONE SPAZIO OSPEDALIERO
CANTIERO PIANTA PIANO TERRA			
NOME DI IMPIANTO O SISTEMA (NOME) REPARTI			
DATA 31-12-2016	PRODOTTORE F. 01	SCALE 1:100	FOGLIO CPB3_C0000_P1_PTE_01

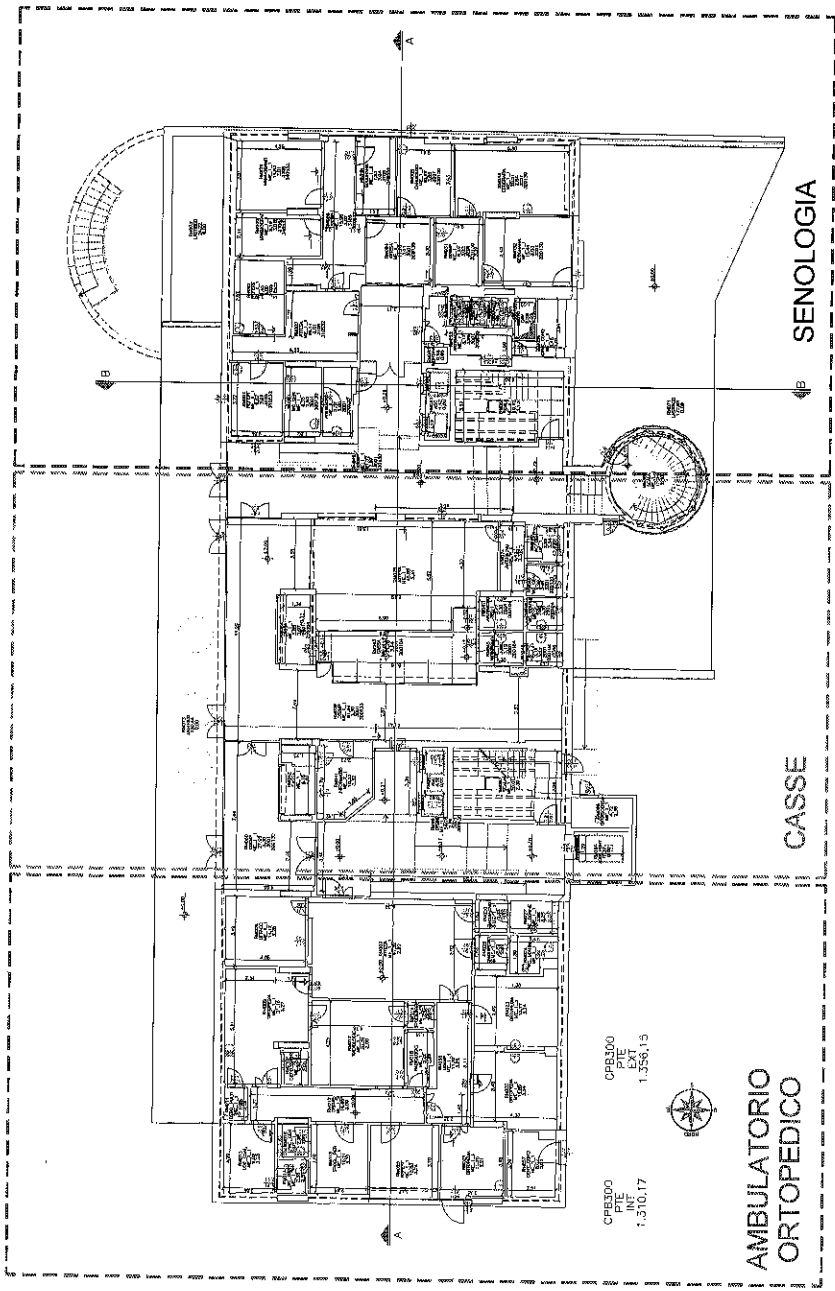

CPB300
P.L.T.
INF. 1.310,17
EXT. 1.256,15



**AMBULATORIO
ORTOPEDICO**

CASSE

SENOLOGIA